

PLAN DE ZONAGE RÉGLEMENTAIRE ZOOM 1

- Types de zones :**
- R : zone rouge
 - En1 : zone de risque fort à très fort
 - En1 indicé : zone de risque fort à très fort en attente d'équipements
 - En2 : zone de risque modéré à fort
 - En3 : zone de risque faible à modéré
 - NCR : zone non concernée par le risque

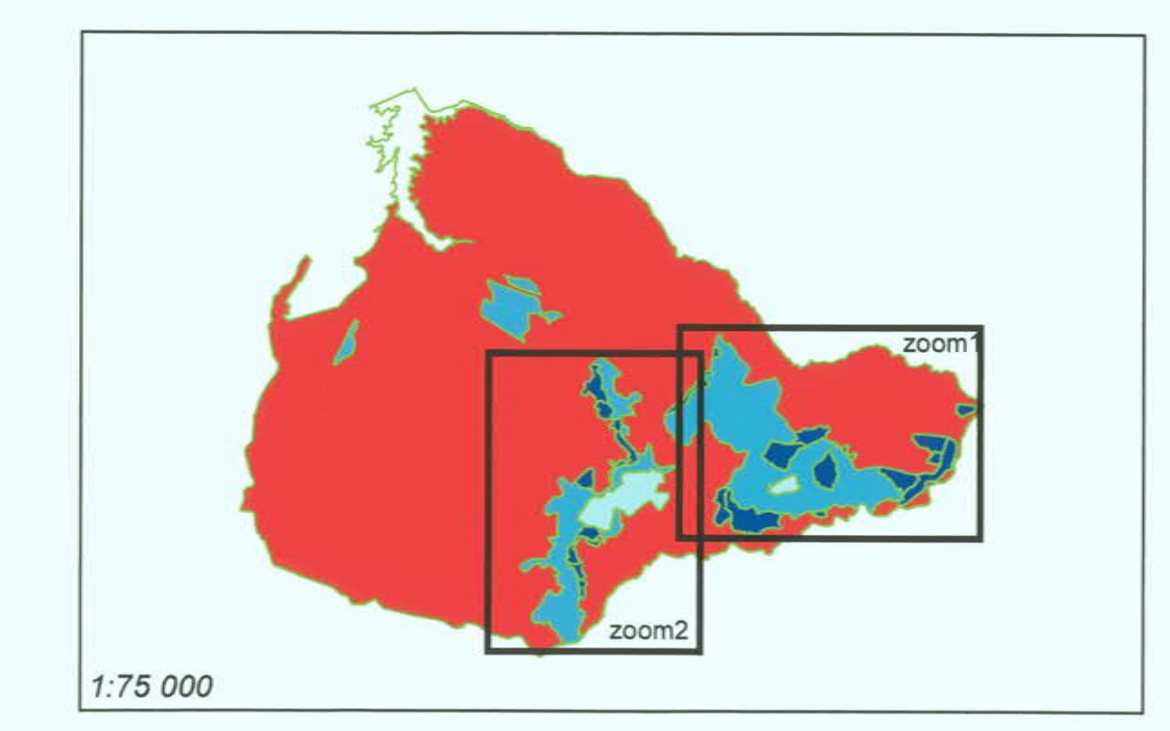

Echelle 1 : 2500
50 25 0 50 m

fond cadastral :
BD PARCELLAIRE® Image © IGN 2014

