ALEA RETRAIT/GONFLEMENT DES ARGILES

Commune : CLAVIERS

OCTOBRE 2008

Echelle : 1/ 25000

Source : BRGM - Avril 2007
SCAN25©IGN2007
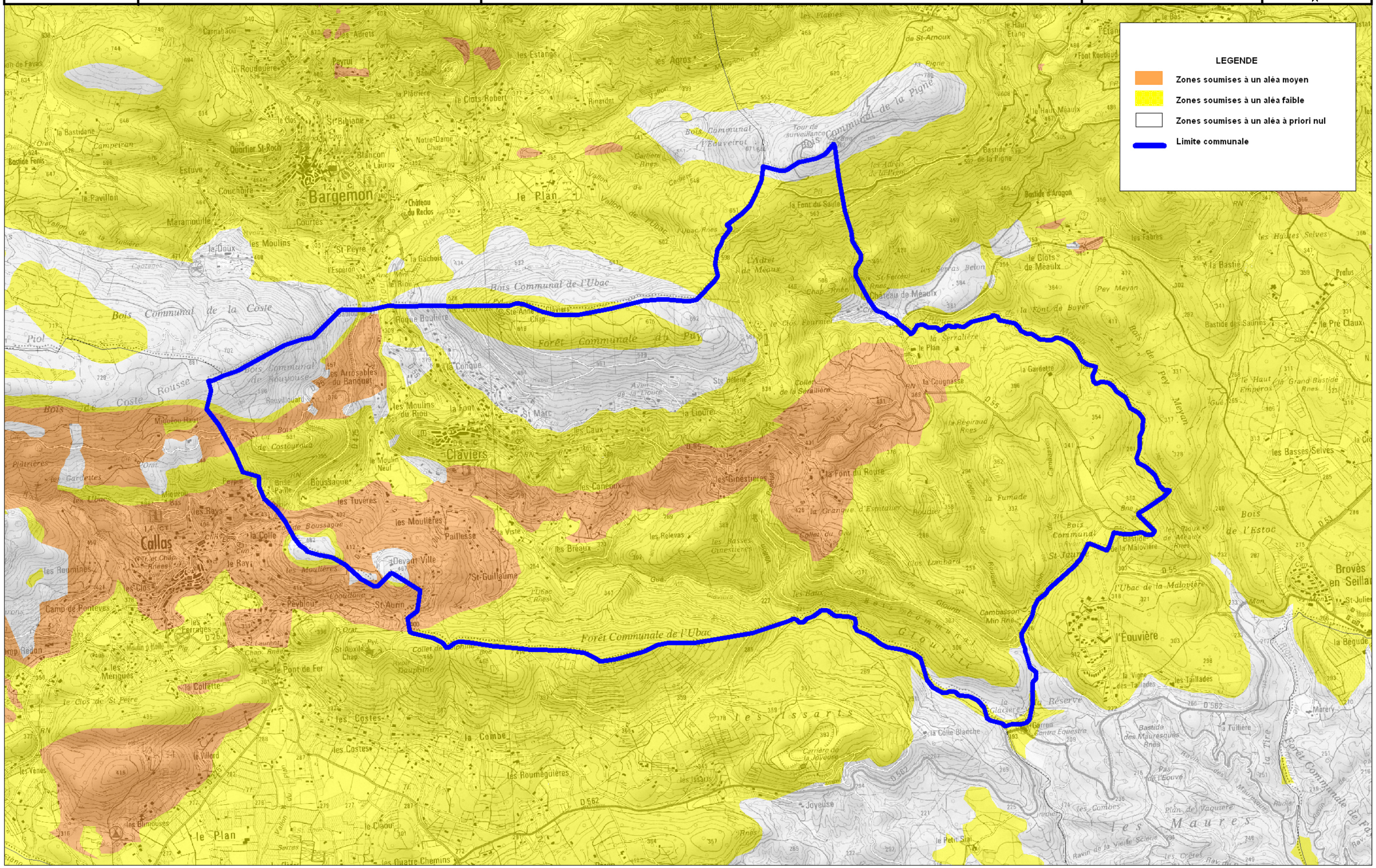
N