







Commune de Vidauban
Plan de Prévention des Risques Naturels
Incendie de Forêt (PPRIF)

PLAN DE ZONAGE RÉGLEMENTAIRE

Cadre 3 sur 4

Types de zone

-  R : Zone rouge
-  En1 : Zone de risque fort à très fort
-  En1e : En1 indicé : Zone de risque fort à très fort en attente d'équipements
-  En2 : Zone de risque modéré à fort
-  En3 : Zone de risque faible à modéré
-  NCR : Zone non concernée par le risque
-  Fond cadastral vecteur

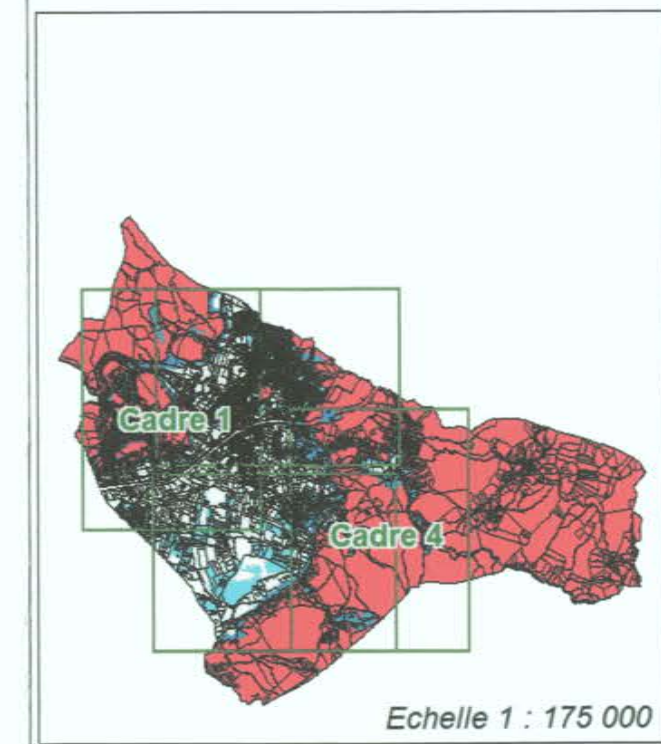

Echelle 1 : 175 000

Document communiqué en
application de la loi n° 178 du 6 JANVIER 1978

Date de mise à jour : 17. FEV. 2015

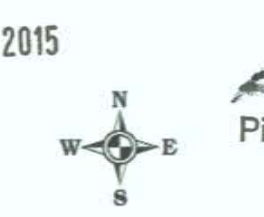

Le Préfet
Pierre SCHELET

Echelle 1 : 5 000
0 100 200 m

