

LE RISQUE FEUX DE FORETS

I. QUE SONT LES FEUX DE FORETS ?

Les feux de forêts sont des incendies qui se déclarent et se propagent sur une surface d'au moins 1 hectare de forêt, de maquis ou de garrigue.

II. COMMENT SURVIENNENT-ILS ?

Pour se déclencher et progresser, le feu a besoin des trois conditions suivantes :

- **une source de chaleur** (flamme, étincelle) : très souvent l'homme est à l'origine des feux de forêts par imprudence (travaux agricoles et forestiers, cigarettes, barbecues, dépôts d'ordures....), accident ou malveillance ;

- **un apport d'oxygène** : le vent active la combustion ;

- **un combustible** (végétation) : le risque de feu est plus lié à l'état de la forêt (sécheresse, disposition des différentes strates, état d'entretien, densité, relief, teneur en eau...) qu'à l'essence forestière elle-même (chênes, conifères...).

III. QUELS SONT LES RISQUES DE FEUX DE FORETS DANS LA COMMUNE ?

Au nord de la commune, les massifs forestiers du Faron et du Baou de Quatro Ouros peuplés de pins d'Alep, et la colline du Cap Brun couverte également de pins d'Alep et de chênes blancs ont subi de nombreux incendies, notamment en 1972, 1985, 1987 et, plus récemment en Août 1999 où 55 ha de forêt ont brûlé au Faron, au-dessus de la corniche.

En fonction des différentes études menées dans la région :

- la carte de l'aléa risque "feux de forêts" figure à la page 11,
- la carte des zones où l'information préventive doit être faite sur les risques de feux de forêts se trouve à la page 38.

IV. QUELLES SONT LES MESURES PRISES DANS LA COMMUNE ?

PREVENTION :

- **la sensibilisation de la population** sur les risques de feux de camp, agricoles et forestiers (écobuage), barbecues, cigarettes, détritus...
- **la résorption des causes** d'incendie : contrôle des feux en forêt, des décharges... avec renforcement des **sanctions pénales** ;
- **l'aménagement de la forêt** : débroussaillage, pistes d'accès pompiers, pare-feux, points d'eau..
- **l'interdiction de construire** sur certaines zones (POS, mitage) ;
- **la surveillance régulière** renforcée en période estivale : patrouilles terrestres, tours de guet.
- **l'élaboration et la mise en place de plans de secours** et de plans d'action rapide avec des groupes d'attaque immédiate limitant l'extension des feux ; dans les grands feux, le recours à des moyens régionaux, voire nationaux est parfois nécessaire (unités de sapeurs-pompiers avec avions et hélicoptères "arroseurs", matériels roulants...).

Les feux de forêts sont essentiellement combattus par les unités de sapeurs-pompiers départementaux et communaux.

PROTECTION :

En cas de danger, la population serait alertée par la radio locale ; un plan de secours communal est prévu et une cellule de crise serait constituée en Mairie. Les sapeurs-pompiers tiendraient la population informée de toute évolution du danger. Les radios locales avertiraient de toute évacuation.

Aucun point de regroupement n'est prévu mais les possibilités d'hébergement sur la commune sont constituées par la structure hôtelière ainsi que par les salles polyvalentes et sportives.

V - QUE DOIT FAIRE L'INDIVIDU ?

AVANT

- repérer les chemins d'évacuation, les abris,
- prévoir les moyens de lutte (points d'eau, matériels...),
- débroussaillage autour de la maison,
- vérifier l'état des fermetures et de la toiture.

PENDANT

- si l'on est témoin d'un départ de feu :
 - informer les pompiers,
 - si possible attaquer le feu,
 - rechercher un abri en fuyant dos au feu,
 - respirer à travers un linge humide,
 - en voiture ne pas sortir.

- dans un bâtiment :
 - ouvrir le portail du terrain,
 - fermer les bouteilles de gaz (éloigner celles qui sont à l'extérieur),
 - fermer et arroser volets, portes et fenêtres,
 - occulter les aérations avec des linges humides,
 - rentrer les tuyaux d'arrosage.

APRES

- éteindre les foyers résiduels.

VI. OU S'INFORMER ?

- La Mairie: 04.94.36.30.00
- Les Sapeurs-Pompiers: Etat Major Départemental 04.94.68.00.18.
- DDAF : 04.94.92.47.00.

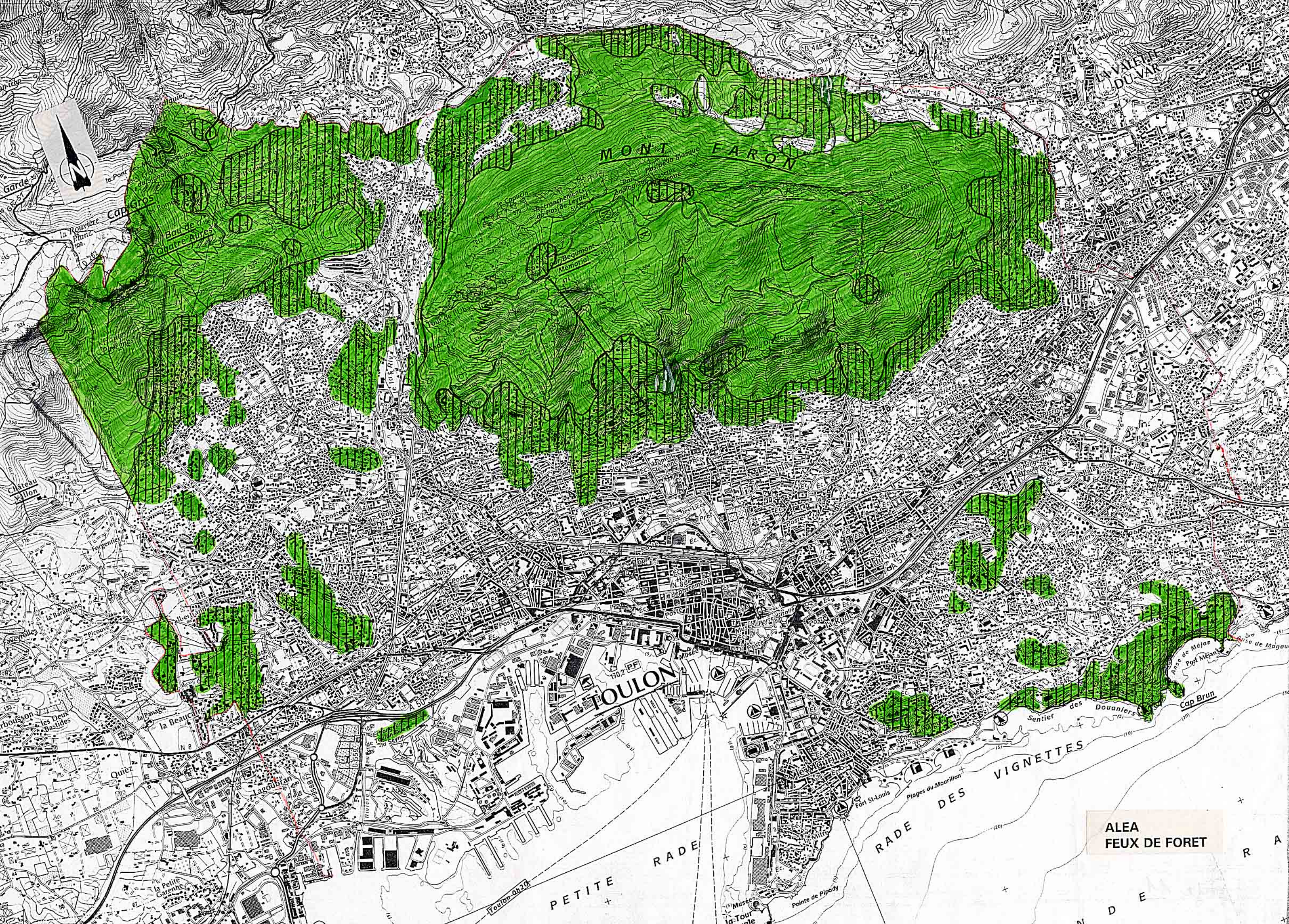

MONT FARON

TOULON

RADE DES VIGNETTES

ALEA
FEUX DE FORET

PETITE RADE

Fort St-Louis

Plages du Mourillon

Cap Brun

Sentier des Douaniers

Pointe de Pipody

Musee la Tour Verte

Pointe de Mejan

Port Mejan

Cap Brun

Cap Brun

Cap Brun

Cap Brun

Cap Brun

Cap Brun

Cap Brun

Cap Brun

Cap Brun

Cap Brun

Cap Brun

Cap Brun

Cap Brun

Cap Brun

Cap Brun

Cap Brun

Cap Brun

Cap Brun

Cap Brun

Cap Brun

Cap Brun

Cap Brun

Cap Brun

Cap Brun

Cap Brun

Cap Brun

Cap Brun

Cap Brun