

1 - Façade Sud Ouest

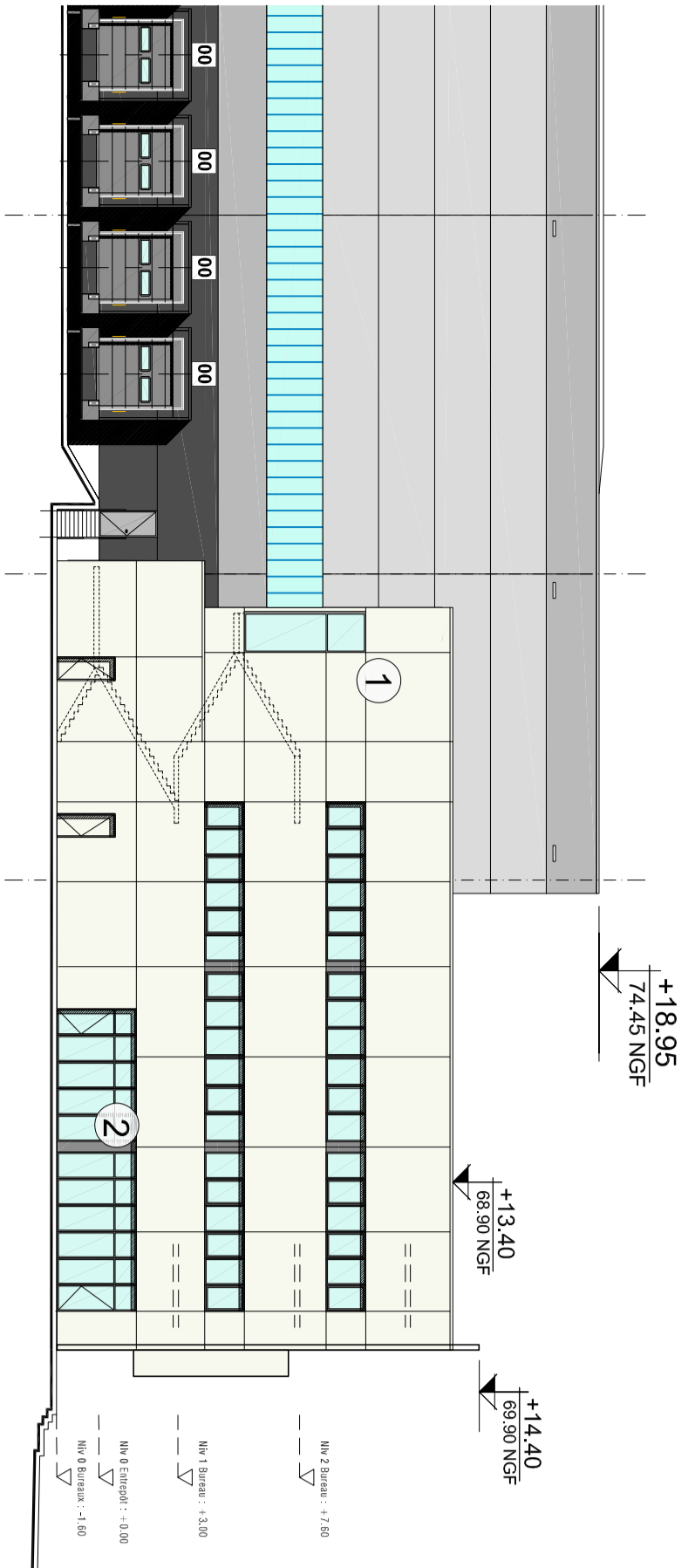

2- Façade Nord Ouest

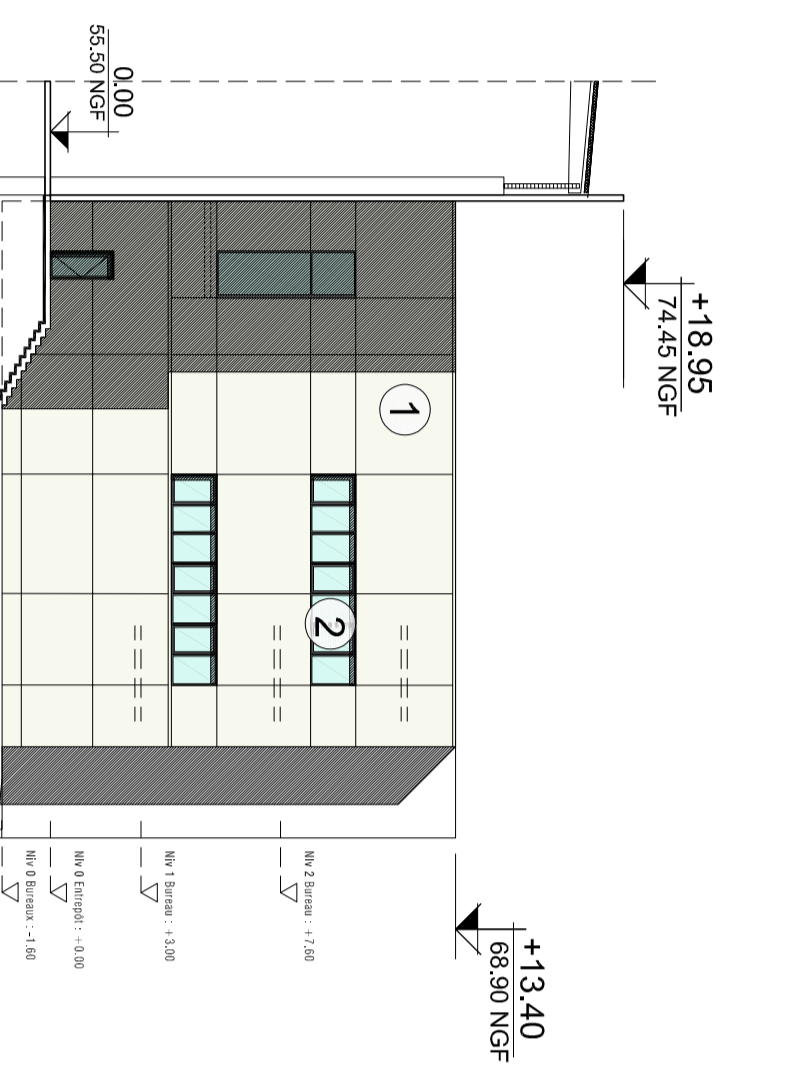

3- Façade Nord Est

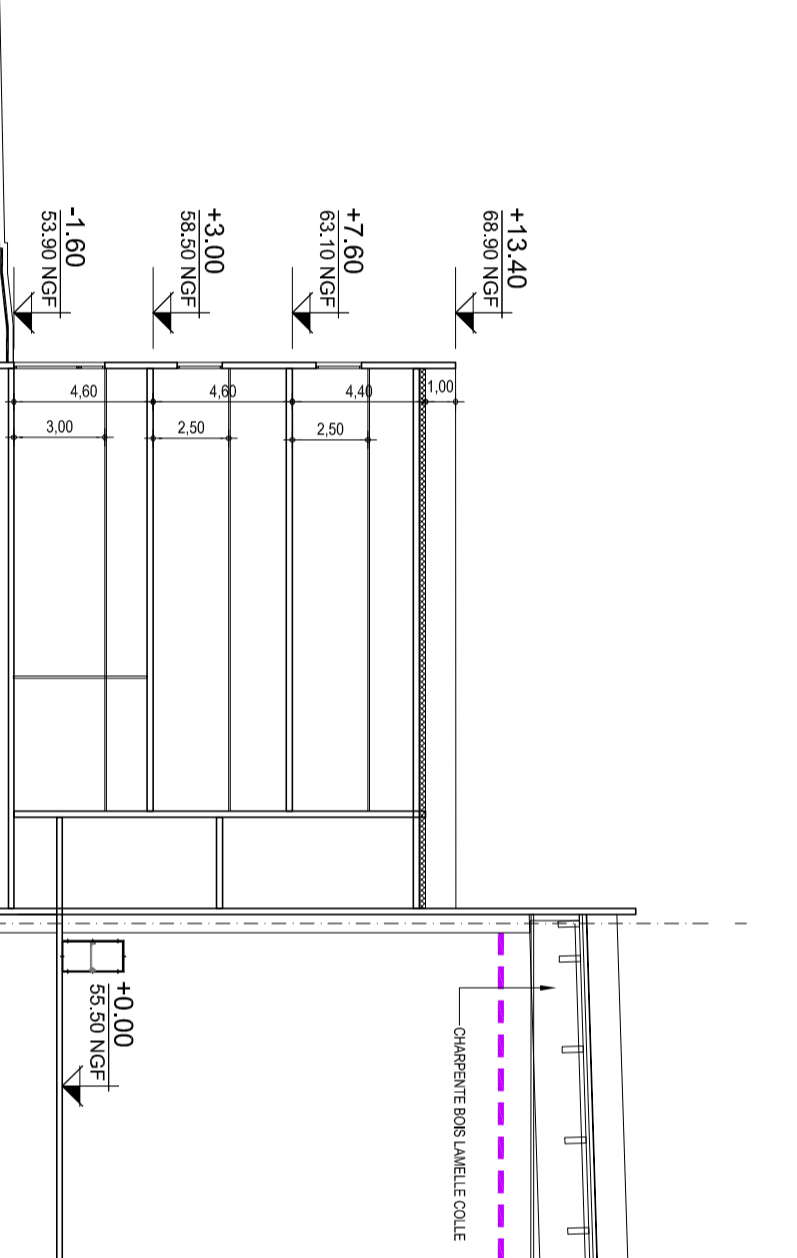

Coupe

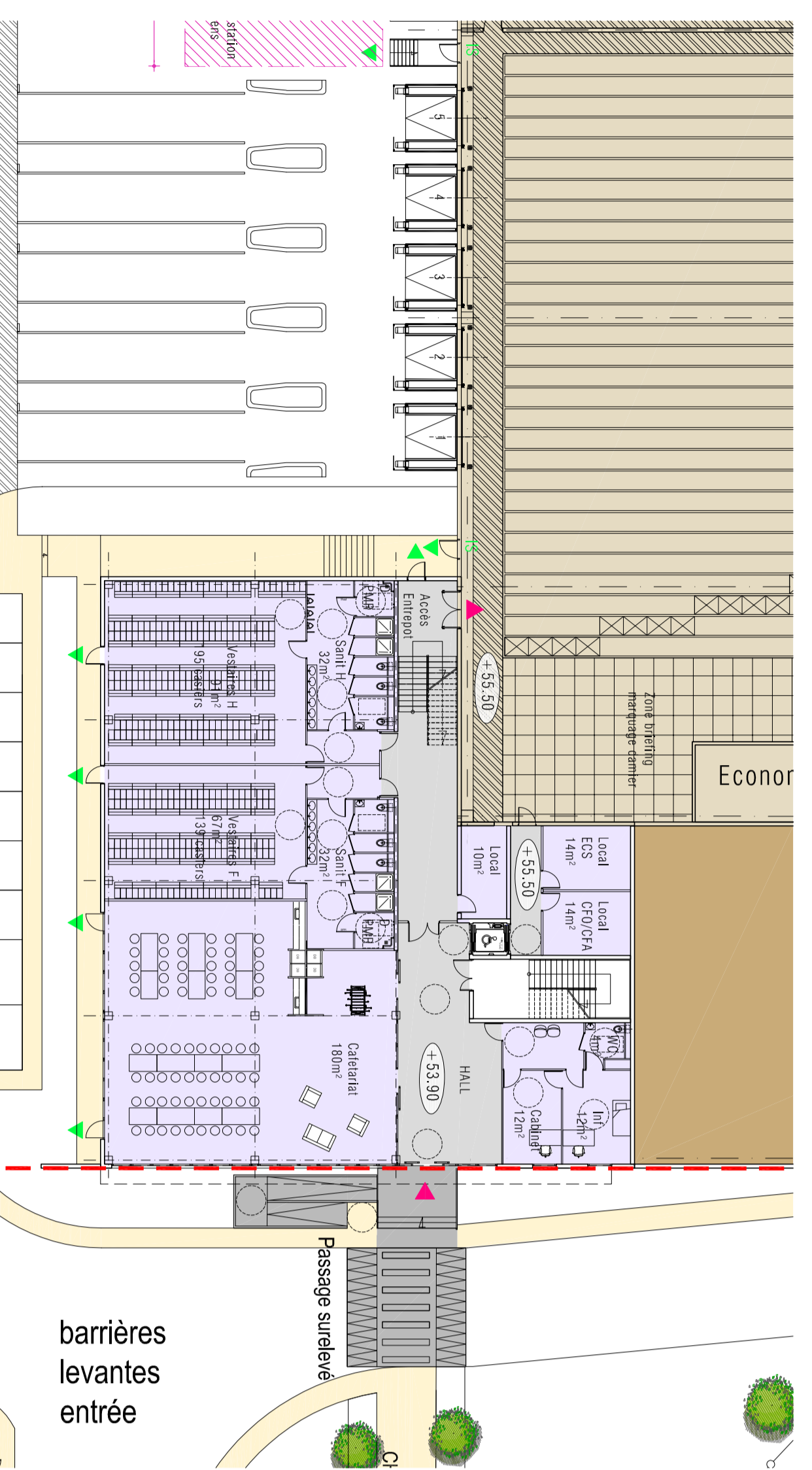

Bureau Administration / Locaux sociaux  
Raz de chaussée



Bureau Administration / Locaux sociaux  
R+1

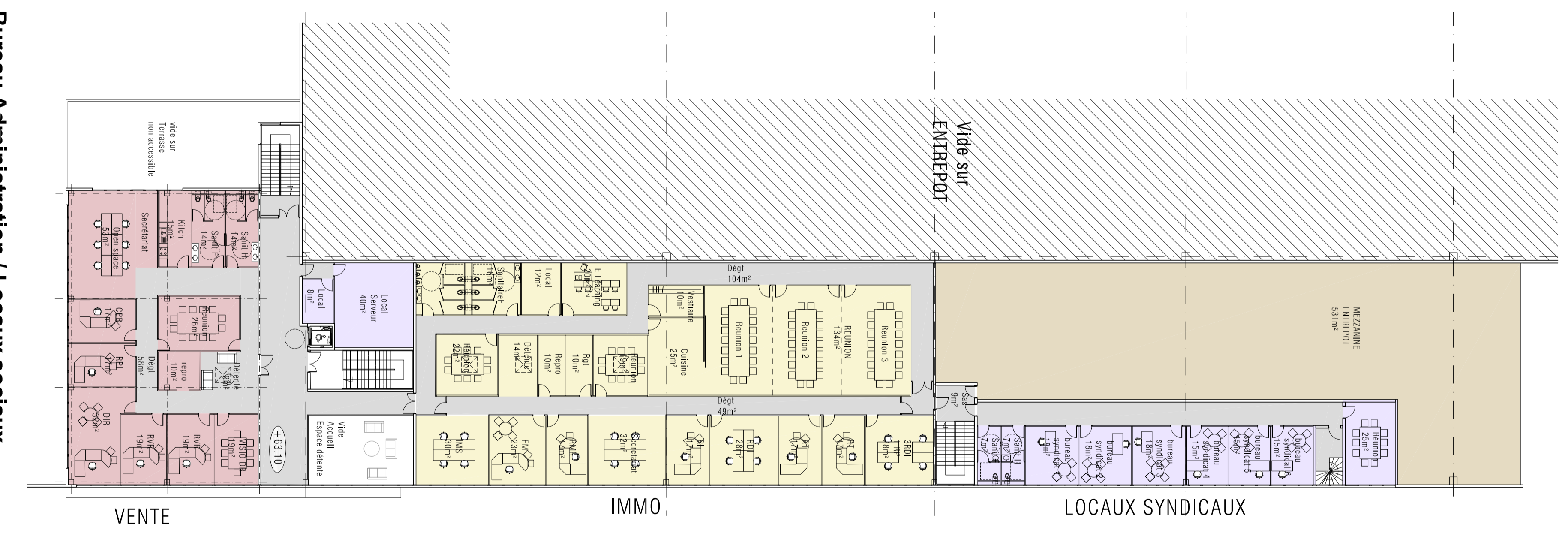

Bureau Administration / Locaux sociaux  
R+2

**LEGENDE DES MATERIAUX**

Tirage	Ref plan	Ref couleur	Matériau	Localisation
1			Béton précontraint	Bureau
2			Grès B&L 7011	Bureau
3			Verre teinté vert	Bureau R+1 (logon S&O)
4			Nerf non isolé	Rignon Sud Ouest
5			Dalle béton armée	Rignon Sud Ouest

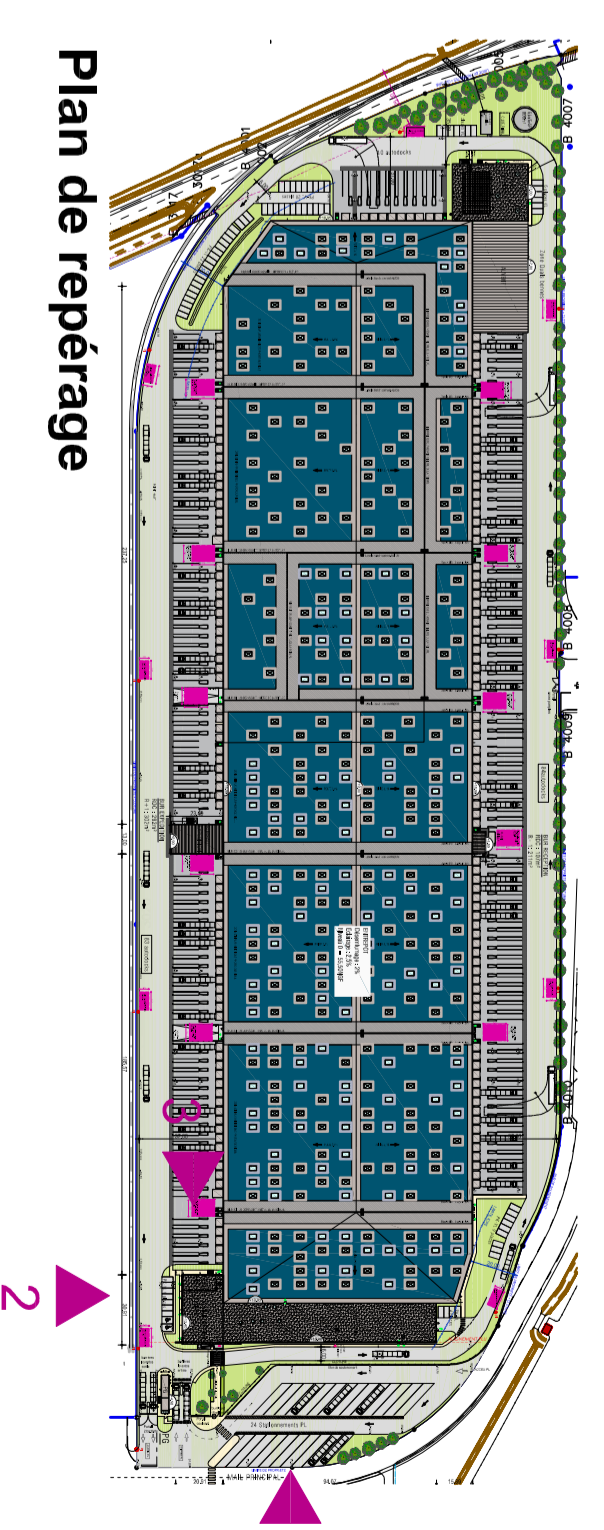

Plan de repérage

LES ARCS SUR ARGENS - (83460)  
CONSTRUCTION D'UN ENTREPOT  
LOGISTIQUE - DR24  
Parc des Breguières - LOT D

**PERMIS DE CONSTRUIRE**



MATRISE D'OUVRAGE		ARCHITECTES		PAYSAGISTE	
DATE	INSC	DATE	INSC	DATE	INSC
	COMMERCE		COMMERCE		COMMERCE
AN03	BUREAUX ADMINISTRATION	DATE	INSC	DATE	INSC
		12/11		2019	