

LES ARCS SUR ARGENS - (83460)
**CONSTRUCTION D'UN ENTREPOT
 LOGISTIQUE - DR24**

Parc des Breguières - LOT D

PERMIS DE CONSTRUIRE



MATRISE D'OUVRAGE		ARCHITECTES	 GOULARD BHABANT ARCHITECTES 10 rue Marcel Dassault BP 5015 - 55702 Marcy-en-Brie Tel : 00330320725424 www.gbl-architectes.com	PAYSAGISTE	 PERGAME PAYSAGE CONCERTATION 118 rue Ghesquière 59160 LOMME	
-------------------	--	-------------	---	------------	---	--

DATE	INDICE	COMMENTAIRES	DATE	INDICE	COMMENTAIRES	DATE	INDICE	COMMENTAIRES
-	-	-						

PC06	Insertion du projet dans son environnement	ECH	1/-e	INDICE
		DATE	12-11 2019	
PC07	Vues de l'environnement proche			
PC08	Vues du paysage lointain			

Lot C : ID LOGISTICS

LOT D : Objet de la présente demande de permis de construire



Parking silo : 220 places

DN 7

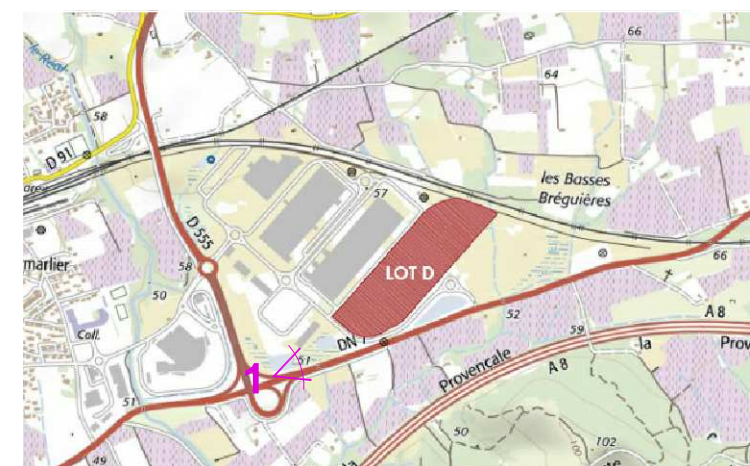

ARCHITECTES



10, rue Marcel Dassault
BP 5013 - 59705 Marcq-en-Baroeul
Tel : 00.33(0)3.20.72.54.24
www.gbl-architectes.com

MAITRISE D'OUVRAGE



PC

**CONSTRUCTION
D'UNE PLATEFORME
LOGISTIQUE**
LOT D
*Parc d'activités des Bréguières
Commune des Arcs sur Argens*

**Insertion du projet dans
son environnement**

12-11-19	FAISA
1/-	APS
-	APD
PC06a	PC
	DCE

LOT D : Objet de la présetne demande de permis de construire



DN 7

ARCHITECTES



10, rue Marcel Dassault
BP 5013 - 59705 Marcq-en-Baroeul
Tel : 0033(0)320.72.54.24
www.gbl-architectes.com

MAITRISE D'OUVRAGE



PC



**CONSTRUCTION
D'UNE PLATEFORME
LOGISTIQUE**
LOT D
*Parc d'activités des Bréguières
Commune des Arcs sur Argens*

**Insertion du projet dans
son environnement**

12-11-19	FAISA
1/-	APS
-	APD
PC06b	PC
	DCE

LOT D : Objet de la présente demande de permis de construire



BATIMENT C

MAIL PRINCIPAL

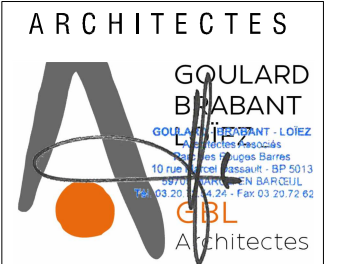
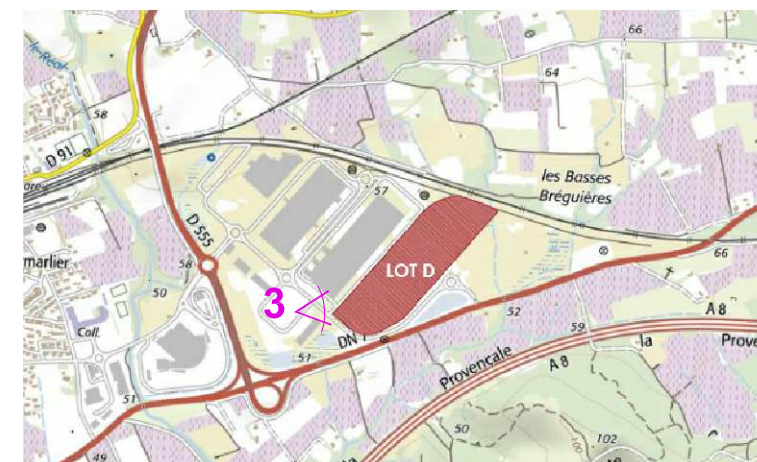

10, rue Marcel Dassault
BP 5013 - 59705 Marco-en-Baroeul
Tel : 0033(0)3.20.72.54.24
www.gbl-architectes.com

MAITRISE D'OUVRAGE



PC

**CONSTRUCTION
D'UNE PLATEFORME
LOGISTIQUE**
LOT D
*Parc d'activités des Bréguières
Commune des Arcs sur Argens*

**Insertion du projet dans
son environnement**

12-11-19	FAISA
1/-	APS
-	APD
PC06c	PC
	DCE



PC

LOT D : Objet de la présetne demande de permis de construire

LOT C : ID LOGISITC

LOT J



Vue 1

Mail principale de la ZAC



**CONSTRUCTION
 D'UNE PLATEFORME
 LOGISTIQUE**
 LOT D
 Parc d'activités des Bréguières
 Commune des Arcs sur Argens

**Vue de l'environnement
 proche**

12-11-19	FAISA
1/-	APS
-	APD
PC07	PC
	DCE



Vue 1

DN 7

ARCHITECTES

GOULARD BRABANT

GOULARD BRABANT - LOIEZ
Associés
10 rue Marcel Dassault - BP 5013
59705 MARCQ-EN-BAROEUL
Tel : 0033(0)320.72.54.24 - Fax 03 20 72 62

GBL
Architectes

10, rue Marcel Dassault
BP 5013 - 59705 Marcq-en-Baroeul
Tel : 0033(0)320.72.54.24
www.gbl-architectes.com

MAITRISE D'OUVRAGE



PC



**CONSTRUCTION
D'UNE PLATEFORME
LOGISTIQUE
LOT D**
*Parc d'activités des Bréguières
Commune des Arcs sur Argens*

Vue du paysage lointain

12-11-19	FAISA
1/-	APS
-	APD
PC08a	PC
	DCE



PC

LOT C : ID ILOGISITIC

LOT D : Objet de la présente demande de permis de construire

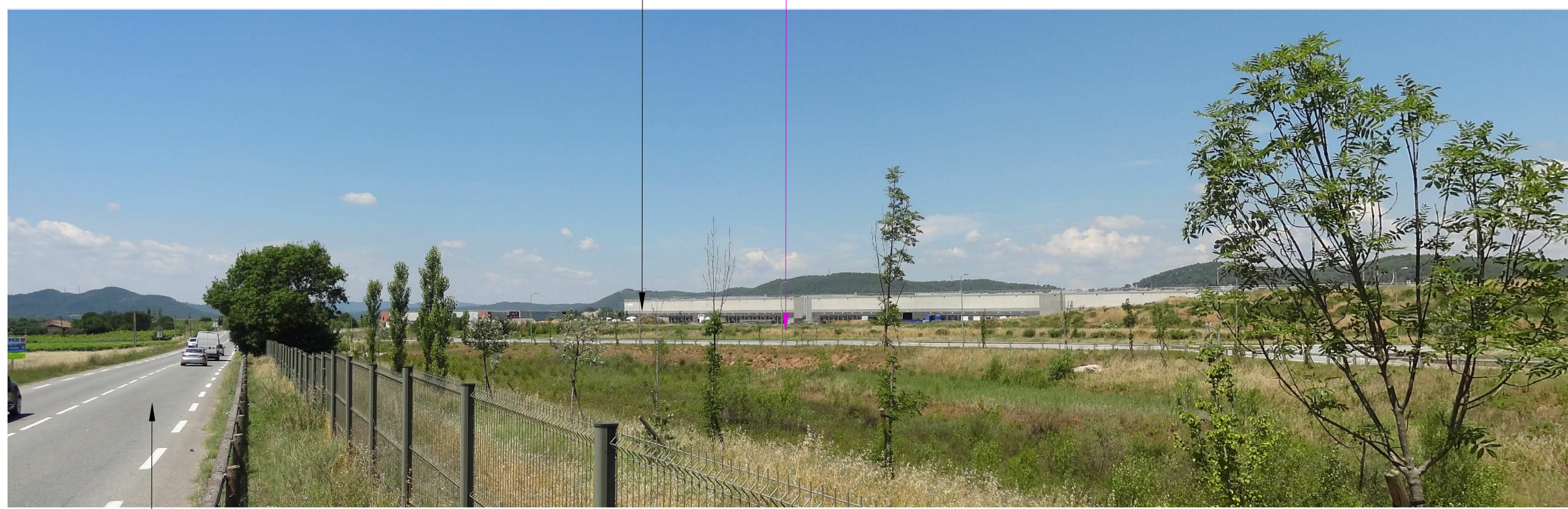

Vue 2

DN 7



**CONSTRUCTION
 D'UNE PLATEFORME
 LOGISTIQUE**
 LOT D
 Parc d'activités des Bréguières
 Commune des Arcs sur Argens

Vue du paysage lointain

12-11-19	FAISA
1/-	APS
-	APD
PC08b	PC
	DCE