





**LA DEMANDE D'AUTORISATION DE DÉFRICHER PORTE SUR LES TERRAINS SUIVANTS : (joindre pièce 1 et 2)**

Dénomination de la propriété ou du massif contenant les terrains à défricher : DOMAINE DE LA BEGUDE

N° DÉPARTEMENT - COMMUNE	SECTION	N° PARCELLE	SURFACE DE LA PARCELLE ENTIERE	SURFACE À DÉFRICHER PAR PARCELLE	CLASSEMENT AU PLU (1)
LA CADIÈRE D'AZUR	F	234	82 ha 47 a 23 ca (m <sup>2</sup> )	8 ha 11 a 24 ca (m <sup>2</sup> )	ABIO
LA CADIÈRE D'AZUR	F	236	30 ha 62 a 80 ca (m <sup>2</sup> )	5 ha 22 a 46 ca (m <sup>2</sup> )	ABIO
LA CADIÈRE D'AZUR	F	76	68 ha 06 a 63 ca (m <sup>2</sup> )	6 ha 00 a 00 ca (m <sup>2</sup> )	ABIO
LA CADIÈRE D'AZUR	F	77	115 ha 59 a 65 ca (m <sup>2</sup> )	0 ha 58 a 60 ca (m <sup>2</sup> )	ABIO
			ha     a     ca (m <sup>2</sup> )	ha     a     ca (m <sup>2</sup> )	
			ha     a     ca (m <sup>2</sup> )	ha     a     ca (m <sup>2</sup> )	
			ha     a     ca (m <sup>2</sup> )	ha     a     ca (m <sup>2</sup> )	
			ha     a     ca (m <sup>2</sup> )	ha     a     ca (m <sup>2</sup> )	
			ha     a     ca (m <sup>2</sup> )	ha     a     ca (m <sup>2</sup> )	
			ha     a     ca (m <sup>2</sup> )	ha     a     ca (m <sup>2</sup> )	
			ha     a     ca (m <sup>2</sup> )	ha     a     ca (m <sup>2</sup> )	
			ha     a     ca (m <sup>2</sup> )	ha     a     ca (m <sup>2</sup> )	
			ha     a     ca (m <sup>2</sup> )	ha     a     ca (m <sup>2</sup> )	
			ha     a     ca (m <sup>2</sup> )	ha     a     ca (m <sup>2</sup> )	
			ha     a     ca (m <sup>2</sup> )	ha     a     ca (m <sup>2</sup> )	

(1) Si la commune a un Plan Local d'Urbanisme, préciser le classement de la parcelle au moment du dépôt de la demande et notamment si elle est classée en «Espace Boisé Classé» (EBC).

**CARACTÉRISTIQUES DU PROJET**

Surface totale à défricher : | | | | 1 9 |ha| 9 |2 |a| 3 |0 |ca (m<sup>2</sup>)

N° du département unique ou principal des travaux | | | 83 |

Autres départements concernés par les travaux : N° de département 2 | | | | N° de département 3 | | | |

Destination principale des terrains après défrichage (pour les destinations agricoles, préciser prairie, culture, vigne,...) : \_\_\_\_\_

**CULTURE DE VIGNE BIO EN BANDOL**

Projet nécessitant un permis de construire (cocher la case si "oui") :

**PROPRIÉTAIRE DES TERRAINS À DÉFRICHER ET SES AYANTS DROIT : (joindre pièce 3 et 7 si ayants droit)**

NOM ET PRÉNOM OU RAISON SOCIALE	QUALITÉ (indivisaire, usufruitier, nu-proprétaire,...)	ADRESSE	TÉLÉPHONE
GFR DE LA BEGUDE	FLORENCE TARI	DOMAINE DE LA BEGUDE	83740

4



**LISTE DES PIÈCES JUSTIFICATIVES À JOINDRE À VOTRE DEMANDE (ARTICLE R.341-1 DU CODE FORESTIER)**

N°	Pièces	Dans quels cas fournir cette pièce ?	Pièce jointe
1	Plan de situation (extrait de carte au 1/25000 <sup>ème</sup> ou au 1/50000 <sup>ème</sup> ) localisant les terrains à défricher et la commune la plus proche ;	Tous demandeurs	<input checked="" type="checkbox"/>
2	Le ou les extraits des feuilles du plan cadastral contenant les parcelles concernées et précisant l'emprise des surfaces à défricher pour les besoins du projet (emprise du bâti, des aires de travail, des accès et stationnements, des réseaux de raccordement,...) ;	Tous demandeurs	<input checked="" type="checkbox"/>
3	Attestation de propriété (relevé de propriété de moins de 6 mois délivré par les Services des Impôts Fonciers ou acte notarié à jour) ;	Tous demandeurs	<input checked="" type="checkbox"/>
4	Échéancier prévisionnel des travaux de défrichement ;	Exploitant de carrière	<input type="checkbox"/>
<b>Projets susceptibles d'avoir un impact sur l'environnement :</b>			
5	Évaluation des incidences Natura 2000. Cette évaluation peut être intégrée à l'étude d'impact ou à la demande d'examen au cas par cas ;	Défrichement impactant ou susceptible d'impacter un site Natura 2000	<input type="checkbox"/>
6	<ul style="list-style-type: none"> <li>• Décision de l'Autorité environnementale portant dispense de la réalisation d'une étude d'impact ;</li> <li><i>ou dans le cas contraire :</i></li> <li>• Etude d'impact ;</li> </ul>	Défrichement de 0,5 ha à moins de 25 ha	<input checked="" type="checkbox"/>
7	Étude d'impact ;	Défrichement à partir de 25 ha	<input checked="" type="checkbox"/>
<b>Pièces justifiant de la maîtrise foncière des terrains :</b>			
8	Les pièces justifiant de l'accord exprès du propriétaire des terrains (ou de son représentant mandaté) si ce dernier n'est pas le demandeur ;	Demandeurs non propriétaires (hors cas des pièces 9 et 10)	<input type="checkbox"/>
9	Copie de la déclaration d'utilité publique ;	Si le demandeur peut bénéficier de l'expropriation pour cause d'utilité publique	<input type="checkbox"/>
10	Accusé de réception de l'envoi au propriétaire de la demande d'autorisation de défrichement ;	Si le demandeur bénéficie d'une servitude pour le transport ou la distribution d'énergie prévue au 1° du R341-1 du code forestier	<input type="checkbox"/>
<b>Habilitation du signataire à déposer la demande :</b>			
11	Mandat autorisant le mandataire à déposer la demande ;	Particuliers non propriétaires, indivisions	<input type="checkbox"/>
12	L'acte autorisant le représentant qualifié de la personne morale à déposer la demande (Délibération du conseil d'administration, extrait Kbis de moins de 6 mois,...) ;	Personne morale autre qu'une collectivité	<input type="checkbox"/>
13	Délibération de l'assemblée délibérante autorisant son représentant à déposer la demande ;	Collectivité	<input type="checkbox"/>

**ENGAGEMENTS ET SIGNATURE**

Je soussigné (nom et prénom) : Guillaume TANI

- certifie avoir pouvoir pour représenter le demandeur dans le cadre de la présente formalité ;
- certifie l'exactitude de l'ensemble des informations fournies dans le présent formulaire et les pièces jointes.

Au nom du demandeur indiqué en page 1 et pour son compte, je demande l'autorisation de procéder au défrichement des parcelles indiquées page 2 conformément au plan de délimitation joint à ma demande (pièce 2) et m'engage à respecter les conditions qui seront subordonnées à cette autorisation.

Fait le 04 / 03 / 2020

*cachet (le cas échéant) et signature du demandeur*

**SOCIÉTÉ CIVILE D'EXPLOITATION AGRICOLE**  
*Domaine de la Béguide*  
**LA CADIÈRE D'AZUR**  
 83330 LE CAMP DU CASTELLET  
 Siret 409 689 544 00016 - Capital 1526 euros  
 TVA Intracom FR 74 409 689 544 00016  
 Tél. 04 42 08 92 34  
 www.domainedelabegude.fr

**MENTIONS LÉGALES**

La loi n°78-17 du 6 janvier 1978 relative à l'informatique, aux fichiers et aux libertés s'applique aux réponses faites sur ce formulaire. Elle garantit un droit d'accès et de rectifications pour les données à caractère personnel vous concernant auprès de l'organisme qui traite votre demande.



**CARTE DU PROJET DE DEFRICHEMENT  
DOMAINE DE LA BEGUE  
OCTOBRE 2018  
ECHELLE : 1 / 25 000**

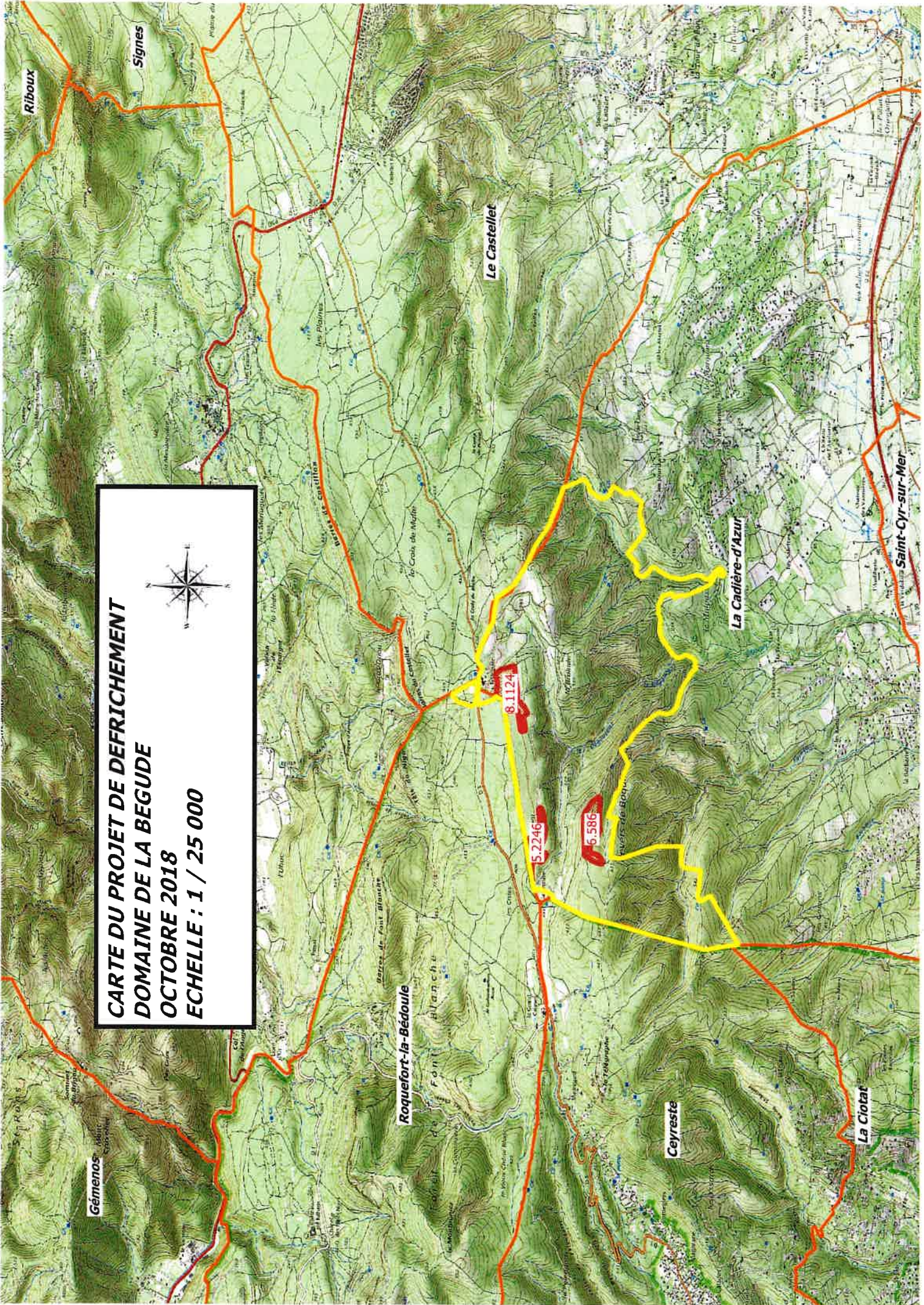





ANNEE DE MAJ		2019	DEP DIR	83 0	COM	027 LA CADIERE D AZUR	TRES	004	RELEVÉ DE PROPRIÉTÉ		NUMERO COMMUNAL	+00215													
Propriétaire P/MME TARI FLORENCE/DOM BEGUDE RTE DES GARRIGUES 83330 LE CASTELLET PBCXJ3 GFA GROUPEMENT FONCIER RURAL DE LA BEGUDE																									
PROPRIÉTÉS BATIES																									
DESIGNATION DES PROPRIÉTÉS						IDENTIFICATION DU LOCAL						EVALUATION DU LOCAL													
AN	SEC	N° PLAN	C	N° PART	VOIRIE	ADRESSE	CODE RIVOLI	BAT	ENT	NIV	PORTÉ	N° INVAR	S	M	AF	NAT LOC	CAT	RC COM IMPOSABLE	COLL EXO	NAT AN RET	AN DEB	FRACTION RC EXO	% EXO/OM	TX COEF	RC TEOM
98	F	231		5528	LA BEGUDE		B010	A	01	00	01001	0659713 P 027A	C	H	MA	2	8824						P	8824	
98	F	231		5528	LA BEGUDE		B010	A	01	00	02001	0659723 H 027A	C	H	MA	3	3931						P	3931	
98	F	231		5528	LA BEGUDE		B010	A	01	00	03001	0659751 X	C	C	CB SPE1	5	10285						P	10626	
98	F	231		5001 F	LA BEGUDE		B010	CH	01	00	01001	0893972 C 027A	C	H	MA	5	2402						P	2402	
98	F	231		5001 F	LA BEGUDE		B010	ST	01	00	01001	0893970 L 027A	C	H	MA	6	539						P	539	
98	F	234		5001 F	LA BEGUDE		B010	OU	01	00	01001	0893976 K 027A	C	H	MA	6	699						P	699	
98	G	1408		5417	LA BEGUDE		B010	01	01	00	01001	0028483 J 027A	C	H	MA	5	1718						P	1718	
REV IMPOSABLE COM 28398 EUR COM R IMP 28398 EUR													R EXO 0 EUR DEP R IMP 29053 EUR												

PROPRIÉTÉS NON BATIES																								
DESIGNATION DES PROPRIÉTÉS						EVALUATION																		
AN	SECTION	N° PLAN	N° VOIRIE	ADRESSE	CODE RIVOLI	N° PARC PRIM	PP/DP	S TAR	SUF	GR/SS GR	CL	NAT CULT	CONTEANCE HA A CA	REVENU CADASTRAL	COLL	NAT AN EXO RET	FRACTION RC EXO	% EXO	TC	LIVRE FONCIER				
97	E	1		LA BRULADE	B011		1	027A	A	BT	02		98 07 20 96 99 40	19,53	C	TA	3,91	20						
98	E	8		LES CADIERES	B012			027A	B	VE	02	OLIVE	1 07 80	16,76	GC	TA	3,91	20						
97	F	68		LE MAL VALLON	B042			1 027A		BT	02		2 00 22	0,4	GC	TA	0,08	20						
97	F	69		LE MAL VALLON	B042			1 027A		BT	02		7 57 12	1,52	GC	TA	0,08	20						

Source : Direction Générale des Finances Publiques page : 1

AN	SECTION	N° PLAN VOIRIE	N°	DESIGNATION DES PROPRIÉTÉS	CODE RIVOLI PRIM	N° PARC FP/DP PRIM	S TAR	SUF	GR/SS GR	CL	NAT CULT	CONTENANCE HA A CA	REVENU CADASTRAL	COLL	NAT EXO RET	FRACTION RC EXO	% EXO	TC	LIVRE FONCIER
97	F	71		LE MAL VALLON	B042	1 027A	1 027A		BT	02		18 22 55	3,67	TS	TA	1,52	100		Feuillet
97	F	72		LE MAL VALLON	B042	1 027A	1 027A		BT	02		20 56 80	4,14	GC	TA	0,73	20		
97	F	73		LE MAL VALLON	B042	1 027A	1 027A		BT	02		1 09 20	0,22	GC	TA	0,83	20		
98	F	76		LA BAUME NEGRE	B009	1 027A	1 027A		L	01		68 00 63	44,11	TS	TA	0,22	100		
97	F	77		LA BAUME NEGRE	B009	1 027A	1 027A		BT	02		15 59 65	3,13	GC	TA	0,63	20		
98	F	231		LA BEGUDE	B010	1 027A	1 027A		S	03		44 86	0	C	TA	12,31	20		
98	F	233		LA BEGUDE	B010	1 027A	1 027A		VI	03		1 92 00	61,54	GC	TA	12,31	20		
98	F	234		LA BEGUDE	B010	1	027A	J	L	01		82 47 23	45,75	C	TA	9,15	20		
												70 50 92		GC	TA	9,15	20		
												11 96 31	2,42	TS	TA	45,75	100		
												30 62 80		C	TA	0,48	20		
												7 54 05	7,76	GC	TA	1,55	20		
												1 14 50	299,87	TS	TA	7,76	100		
														C	TA	59,97	20		
														GC	TA	59,97	20		
														TS	TA	299,87	100		

Source : Direction Générale des Finances Publiques page : 2

ANNEE DE MAJ 2019		DEP DIR 83 0	COM 027 LA CADIERE D AZUR	TRES 964	RELEVÉ DE PROPRIÉTÉ		NUMERO COMMUNAL +00215														
Propriétaire P/MME TARI FLORENCE/DOM BEGUDE RTE DES GARRIGUES 83330 LE CASTELLET PBCXJ3 GFA GROUPEMENT FONCIER RURAL DE LA BEGUDE 83330 LE CASTELLET																					
DESIGNATION DES PROPRIÉTÉS					EVALUATION					LIVRE FONCIER											
AN	SECTION	N° PLAN	N° VOIRIE	ADRESSE	CODE RIVOLI	N° PARC PRIM	PP/DP	S TAR	SUF	GR/SS GR	CL	NAT CULT	CONTENANCE HA A CA	REVENU CADASTRAL	COLL	NAT EXO RET	AN RC EXO	FRACTION RC EXO	% EXO	TC	Feuille
								027A	L	T	02		1 50 00	57,45	C TA	TA		11,49	20		
								027A	M	BT	02		12 90 50	2,59	TS TA	TA		57,45	100		
								027A	N	T	02		13 00	4,99	GC TA	TA		0,52	20		
								027A	O	L	01		4 67 00	3,02	TS TA	TA		0,52	20		
								027A	P	BT	02		2 58 75	0,51	GC TA	TA		2,59	100		
								027A	Q	S			15 00	0	C TA	TA		1	20		
98	G	1		LA BEGUDE	B010	1027A		1027A	L	01			11 35	0,07	GC TA	TA		4,99	100		
98	G	2		LA BEGUDE	B010	1027A		1027A	BT	02			43 70	0,09	TS TA	TA		0,6	20		
97	G	5		BARRAOL	B007	1027A		1027A	BT	02			78 31 83	15,77	C TA	TA		3,02	100		
10	G	7		LES LAUVES	B040	1027A		1027A	BT	02			10 35 85	2,08	GC TA	TA		0,6	20		
97	G	59		LE MALPASSET	B045	1027A		1027A	BT	02			17 19 19	3,47	TS TA	TA		2,08	100		
98	G	1401		LA BEGUDE	B010	0004		1027A	VI	05		VAOC	1 23 58	287,45	GC TA	TA		0,69	20		
															TS TA	TA		3,47	100		
															GC TA	TA		57,49	20		
															GC TA	TA		57,49	20		
															TS TA	TA		287,45	100		

ANNEE DE MAJ	DEP DIR	83 0	COM	027 LA CADIERE D AZUR	TRES	004	RELEVÉ DE PROPRIÉTÉ			NUMERO COMMUNAL	+00215											
Propriétaire P/MME TARI FLORENCE/DOM BEGUDE RTE DES GARRIGUES 83330 LE CASTELLET PBCXJ3 GFA GROUPEMENT FONCIER RURAL DE LA BEGUDE 83330 LE CASTELLET																						
DESIGNATION DES PROPRIÉTÉS						EVALUATION						LIVRE FONCIER										
AN	SECTION	N° PLAN	N° VOIRIE	ADRESSE	CODE RIVOLI	N° PARC PRIM	FP/DP	S TAR	SUF	GR/SS GR	CL	NAT CULT	CONTENANCE HA A CA	REVENU CADASTRAL	COLL	NAT EXO RET	AN RC EXO	FRACTION RC EXO	% EXO	TC	Fenillet	
98	G	1402		LA BEGUDE	B010	0004	1	027A		BT	02		2 00 46	0,4	C	TA		0,08	20			
98	G	1403		LA BEGUDE	B010	0004	1	027A		VE	02	OLIVE	1 19 57	18,59	C	TA		0,08	20			
98	G	1404		LA BEGUDE	B010	0004	1	027A		L	01		28 29 75	18,37	TS	TA		0,4	100			
98	G	1405		LA BEGUDE	B010	0003	1	027A	J	V1	05	VAOC	2 66 75	449,59	C	TA		3,72	20			
													1 93 29		GC	TA		18,59	100			
													25 83	1,61	C	TA		3,67	20			
													47 63	0,09	GC	TA		3,67	20			
98	G	1406		LA BEGUDE	B010	0003	1	027A	L	BT	02		24 76	0,04	C	TA		0,32	20			
98	G	1407		LA BEGUDE	B010	0003	1	027A		BT	02		64 42	0,13	TS	TA		1,61	100			
98	G	1408		LA BEGUDE	B010	0003	1	027A	J	V1	05	VAOC	11 42 28	233,77	C	TA		0,02	20			
													1 00 50		GC	TA		0,02	20			
													43 00	0,09	TS	TA		0,04	100			
													2 59 98	40,42	GC	TA		0,03	20			
															C	TA		0,13	100			
															GC	TA		46,75	20			
															TS	TA		46,75	20			
															C	TA		233,77	100			
															GC	TA		0,02	20			
															GC	TA		0,02	20			
															TS	TA		0,09	100			
															C	TA		8,08	20			
															GC	TA		8,08	20			

Source : Direction Générale des Finances Publiques page : 4

ANNEE DE MAJ	2019	DEP DIR	83 0	COM	027 LA CADIERE D AZUR	TRES	004	RELEVÉ DE PROPRIÉTÉ	NUMERO COMMUNAL	+00215									
Propriétaire P/MME TARI FLORENCE/DOM BEGUDE RTE DES GARRIGUES 83330 LE CASTELLET PBCXJ3 GFA GROUPEMENT FONCIER RURAL DE LA BEGUDE																			
PROPRIÉTÉS NON BÂTIES																			
DESIGNATION DES PROPRIÉTÉS						EVALUATION						LIVRE FONCIER							
AN	SECTION	N° PLAN	N° VOIRIE	ADRESSE	CODE RIVOLI	N° PARC/FP/DP PRIM	S TAR	SUF	GR/SS GR	CL	NAT CULT	CONTENANCE HA A CA	REVENU CADASTRAL	COLL	NAT EXO RET	FRACTION RC EXO	% EXO	TC	Feuille
							027A	M	BT	02		7 38 80	1,48	TS	TA	40,42	100		
														C	TA	0,3	20		
														GC	TA	0,3	20		
														TS	TA	1,48	100		
HA A CA REV IMPOSABLE 1654 EUR R EXO 331 EUR CONT 502 25 45 R IMP 1323 EUR						TAXE AD R EXO 1654 EUR R IMP 0 EUR						MAJ TC 0 EUR							

Source : Direction Générale des Finances Publiques page : 5





PRÉFET DE LA RÉGION PROVENCE-ALPES-CÔTE D'AZUR

**Arrêté n° AE-F09318P0374 du 10/12/2018**  
**Portant décision d'examen au cas par cas**  
**en application de l'article R122-3 du code de l'environnement**

Le préfet de région,

Vu la directive 2011/92/UE du Parlement européen et du Conseil du 13 décembre 2011 codifiée concernant l'évaluation des incidences de certains projets publics et privés sur l'environnement, notamment son annexe III ;

Vu le code de l'environnement, notamment ses articles L122-1, R122-2 et R122-3 ;

Vu le code forestier, notamment ses articles L341-1 et L341-3 ;

Vu l'arrêté de la ministre de l'écologie, du développement durable et de l'énergie du 26 juillet 2012 relatif au contenu du formulaire d'examen au cas par cas ;

Vu l'arrêté du Préfet de la région Provence-Alpes-Côte d'Azur n°R93-2017-12-11-018 du 11/12/17 portant délégation de signature à Madame la Directrice régionale de l'environnement, de l'aménagement et du logement ;

Vu la demande d'examen au cas par cas enregistrée sous le numéro F09318P0374, relative à la réalisation d'un projet d'extension du domaine viticole de la Bégude sur la commune de La Cadière-d'Azur (83), déposée par SCEA DU DOMAINE DE LA BEGUDE, reçue le 17/11/2018 et considérée complète le 20/11/2018 ;

Vu la saisine de l'agence régionale de santé en date du 26/11/2018 ;

**Considérant la nature du projet**, qui relève de la rubrique 47a du tableau annexé à l'article R122-2 du code de l'environnement et consiste à procéder au défrichage des parcelles cadastrées F 234, 236, 76 et 77 sur une superficie de 199230 m<sup>2</sup>, soit 19,923 hectares ;

**Considérant l'importance du projet** ;

**Considérant que ce projet a pour objectif la plantation de vignes en agriculture biologique et l'agrandissement du domaine viticole de La Bégude** ;

**Considérant la localisation du projet** :

- dans un secteur largement boisé qui présente des sensibilités environnementales ;
- à l'intérieur du périmètre du Parc Naturel Régional (PNR) de la Sainte-Baume ;
- partiellement dans le site Natura 2000 (directive habitats) "Calanques et îles marseillaises – Cap Canaille et Massif du Grand Caunet" ;
- en partie en réservoir de biodiversité identifié par le Schéma Régional de Cohérence Écologique (SRCE) de la région Provence-Alpes-Côte d'Azur ;
- dans un secteur caractérisé par une sensibilité importante au risque incendie de forêt, situé dans la zone rouge définie par le Plan de prévention des risques naturels d'incendie de forêt (PPRIF) sur la commune de la Cadière-d'Azur, approuvé par arrêté préfectoral le 14/04/2014 ;

Considérant l'absence d'inventaire écologique sur le site du projet ;

Considérant les impacts potentiels du projet sur l'environnement qui concernent :

- la biodiversité, les habitats naturels et potentiellement plusieurs espèces protégées ;
- la préservation des continuités écologiques ;
- l'état de conservation du site Natura 2000 au sein duquel est partiellement localisé le projet ;
- le paysage par modification des caractéristiques paysagères et des perceptions ;

### **Arrête :**

#### **Article 1**

En application de la section première du chapitre II du titre II du livre premier du code de l'environnement, le dossier de demande d'autorisation du projet de défrichement des parcelles cadastrées F 234, 236, 76 et 77 situé sur la commune de La Cadière-d'Azur (83) doit comporter une étude d'impact dont le contenu est défini par l'article R122-5 du code de l'environnement.

#### **Article 2**

La présente décision, délivrée en application de l'article R122-3 du code de l'environnement, ne dispense pas des autorisations administratives auxquelles le projet peut être soumis.

#### **Article 3**

Le présent arrêté est publié sur le site internet de la direction régionale de l'environnement, de l'aménagement et du logement de PACA. La présente décision est notifiée à SCEA DU DOMAINE DE LA BEGUDE.

Fait à Marseille, le 10/12/2018.

Pour le préfet de région et par délégation,  
Pour la directrice et par délégation,  
L'adjointe à la cheffe d'unité évaluation  
environnementale

Delphine MARIELLE



**Voies et délais de recours d'une décision imposant la réalisation d'une étude d'impact**

**Recours gracieux, hiérarchique et contentieux, dans les conditions de droit commun, ci-après :**

**1- Recours administratif préalable obligatoire, sous peine d'irrecevabilité du recours contentieux :**

- **Recours gracieux :**  
Monsieur le Préfet de région, préfet des Bouches-du-Rhône  
Direction régionale de l'environnement, de l'aménagement et du logement  
Secrétariat général  
16, rue Zattara  
CS 70248  
13331 - Marseille cedex 3



**(Formé dans le délai de deux mois suivant la notification/publication de la décision, ce recours a pour effet de suspendre le délai du recours contentieux)**

**- Recours hiérarchique :**

Monsieur le Ministre de la transition écologique et solidaire  
Commissariat général au développement durable  
Tour Séquoia  
1 place Carpeaux  
92055 Paris – La-Défense Cedex

**(Formé dans le délai de deux mois suivant la notification/publication de la décision, ce recours a pour effet de suspendre le délai du recours contentieux)**

**2- Recours contentieux :**

Tribunal administratif de Marseille  
22-24, rue de Breteuil 13281 Marseille Cedex 06

**(Délai de deux mois à compter de la notification/publication de la décision ou bien de deux mois à compter du rejet du recours gracieux ou hiérarchique).**





N° de gestion 1996D00450

*Extrait Kbis*

**EXTRAIT D'IMMATRICULATION PRINCIPALE AU REGISTRE DU COMMERCE ET DES SOCIETES**  
à jour au 5 mai 2018

**IDENTIFICATION DE LA PERSONNE MORALE**

<i>Immatriculation au RCS, numéro</i>	409 689 544 R.C.S. Toulon
<i>Date d'immatriculation</i>	18/10/1996
<i>Dénomination ou raison sociale</i>	<b>SCEA DU DOMAINE DE LA BEGUDE</b>
<i>Forme juridique</i>	Société civile d'exploitation agricole
<i>Capital social</i>	1 524,49 Euros
<i>Adresse du siège</i>	DOMAINE DE LA BEGUDE LE CAMP DU CASTELLET 83740 LA CADIERE D'AZUR
<i>Durée de la personne morale</i>	Jusqu'au 18/10/2095
<i>Date de clôture de l'exercice social</i>	31 décembre

**GESTION, DIRECTION, ADMINISTRATION, CONTROLE, ASSOCIES OU MEMBRES**

**Gérant - Associé**

<i>Nom, prénoms</i>	TARI Guillaume
<i>Date et lieu de naissance</i>	Le 28/12/1968 à Talence (33)
<i>Nationalité</i>	Française
<i>Domicile personnel</i>	Domaine de la Bégude Le Camp du Castellet 83740 LA CADIERE D'AZUR

**Associé**

<i>Dénomination</i>	GBL ENERGIES
<i>Forme juridique</i>	Société anonyme de presse
<i>Adresse</i>	20 Rue Xaffitte 75009 Paris
<i>Immatriculation au RCS, numéro</i>	482 539 970 R.C.S. Paris

**Associé**

<i>Nom, prénoms</i>	TARI Benoit
<i>Date et lieu de naissance</i>	Le 21/07/1970 à Talence (33)
<i>Nationalité</i>	Française
<i>Domicile personnel</i>	Avinguda Jaume I 0022 URB GOLF PERALADOR 17495 PERALADA (ESPAGNE)

**Associé**

<i>Nom, prénoms</i>	TARI Louis
<i>Date et lieu de naissance</i>	Le 15/07/1974 à CAUDERAN (33)
<i>Nationalité</i>	Française
<i>Domicile personnel</i>	Chemin Martinet 15 1291 COMMUGNY (SUISSE)

**Associé**

<i>Nom, prénoms</i>	TARI Pierre
<i>Date et lieu de naissance</i>	Le 12/12/1940 à ORAN (ALGERIE)
<i>Nationalité</i>	Française
<i>Domicile personnel</i>	Route de Saussa 10 Chalet Le Reveil 1659 ROUGEMONT (SUISSE)



## Service Statistique Répertoire SIRENE

Toute modification (changement d'adresse, statut, raison sociale, activité...) concernant votre entreprise doit être déclarée au CFE dont vous dépendez.

Pour plus de précisions, consulter le site internet Insee.fr à l'adresse :  
<https://www.insee.fr/fr/information/1972060>

### SITUATION AU REPERTOIRE SIRENE

A la date du 10 avril 2020

<b>Description de l'entreprise</b>	<b>Entreprise active au répertoire Sirene depuis le 18/10/1996</b>
Identifiant SIREN	409 689 544
Identifiant SIRET du siège	409 689 544 00016
Désignation	SCEA DU DOMAINE DE LA BEGUDE
Catégorie juridique	6598 - Exploitation agricole à responsabilité limitée
Activité Principale Exercée (APE)	6820B - Location de terrains et d'autres biens immobiliers
Appartenance au champ ESS	Non

<b>Description de l'établissement</b>	<b>Etablissement actif au répertoire Sirene depuis le 18/02/2013</b>
Identifiant SIRET	409 689 544 00016
Adresse	SCEA DU DOMAINE DE LA BEGUDE DOM DE LA BEGUDE 83740 LA CADIERE D'AZUR
Activité Principale Exercée (APE)	6820B - Location de terrains et d'autres biens immobiliers

**Important :** A l'exception des informations relatives à l'identification de l'entreprise, les renseignements figurant dans ce document, en particulier le code APE, n'ont de valeur que pour les applications statistiques (décret n°2007-1888 du 26 décembre 2007 portant approbation des nomenclatures d'activités françaises et de produits, paru au JO du 30 décembre 2007).

**Avertissement :** aucune valeur juridique n'est attachée à l'avis de situation.

**Site de gestion:** INSEE, DR PROVENCE-ALPES-COTES D'AZUR  
SIRENE, Service Statistique  
17 RUE MENPENTI  
CS 70004  
13395 MARSEILLE CEDEX 10



DIRECTION GENERALE  
DES FINANCES PUBLIQUES  
EXTRAIT DU PLAN CADASTRAL

Service du Cadastre

Département :  
VAR  
Commune :  
LA CADIERE D AZUR

Section : F  
Feuille(s) : 000 F 01  
Echelle d'origine : 1/5000  
Echelle d'édition : 1/7500  
Date de l'édition : 27/02/2020

Numéro d'ordre du registre de constatation :

Cachet du service d'origine :

TOULON  
171 Avenue de Vert Coteau  
CS 20127

83071 TOULON CEDEX  
Téléphone : 04 94 03 95 01

[cdif.toulon@dgfip.finances.gouv.fr](mailto:cdif.toulon@dgfip.finances.gouv.fr)

Extrait certifié conforme au plan cadastral

à la date :

A  
le  
L'

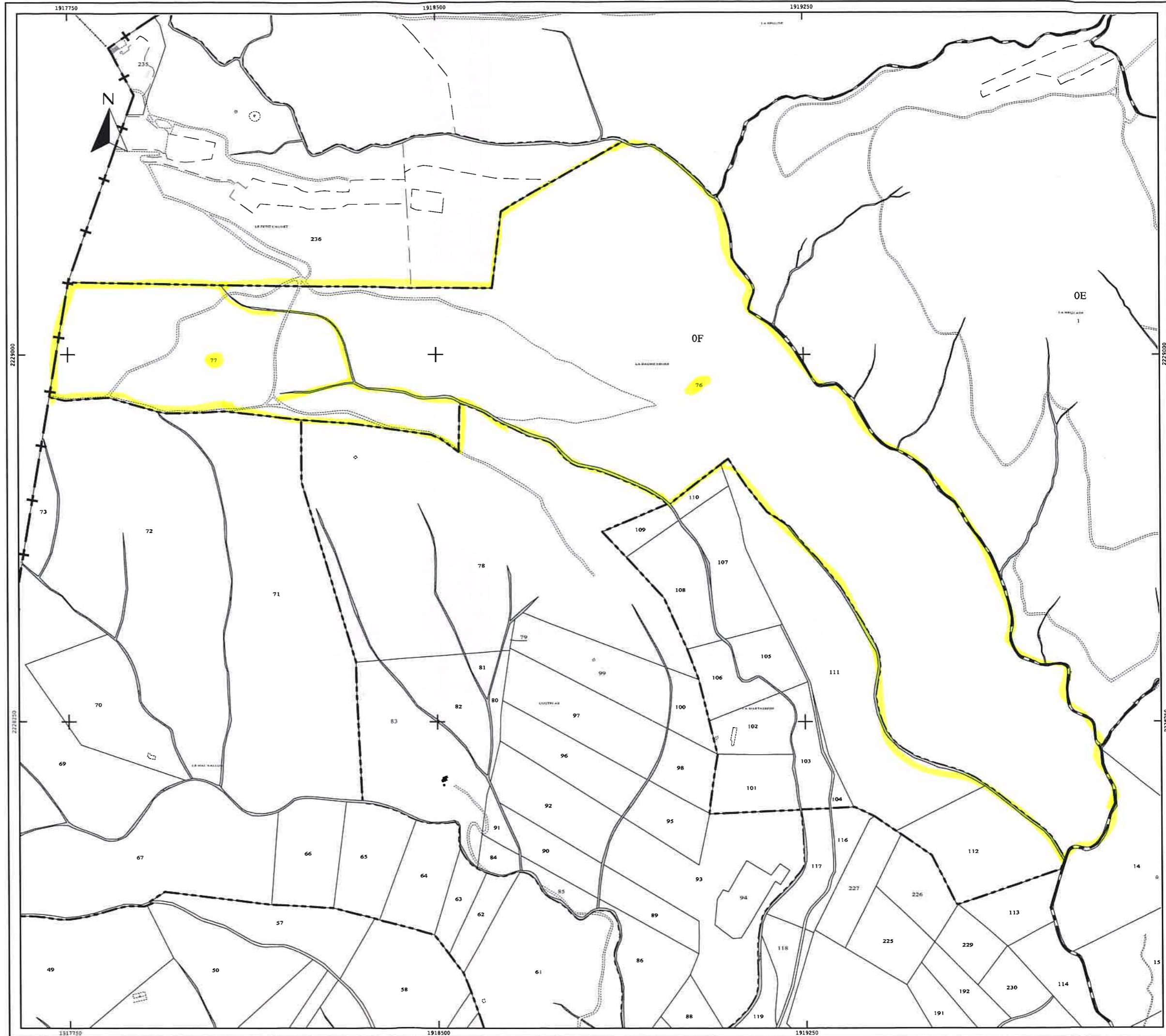





DIRECTION GENERALE  
DES FINANCES PUBLIQUES  
EXTRAIT DU PLAN CADASTRAL

Service du Cadastre

Département :  
VAR  
Commune :  
LA CADIÈRE D AZUR

Section : F  
Feuille(s) : 000 F 01  
Echelle d'origine : 1/5000  
Echelle d'édition : 1/7500  
Date de l'édition : 27/02/2020

Numéro d'ordre du registre de constatation :

Cachet du service d'origine :

TOULON  
171 Avenue de Vert Coteau  
CS 20127

83071 TOULON CEDEX  
Téléphone : 04 94 03 95 01

cdif.toulon@dgfip.finances.gouv.fr

Extrait certifié conforme au plan cadastral  
à la date :

A  
le  
L'

