

PROGRAMME D'AMENAGEMENT DU BASSIN DU PRECONIL DANS LE CADRE DU PAPI GOLFE DE SAINT-TROPEZ

Plan parcellaire n°1 : Investigations géotechniques - Parcelle section F n° 2384 - Commune de Sainte-Maxime

Propriétaire : SCEA DU DOMAINE DES VIRGILES

Superficie de l'occupation temporaire et accès : accès pour la parcelle F2384 (surface totale : 14 106 m²)

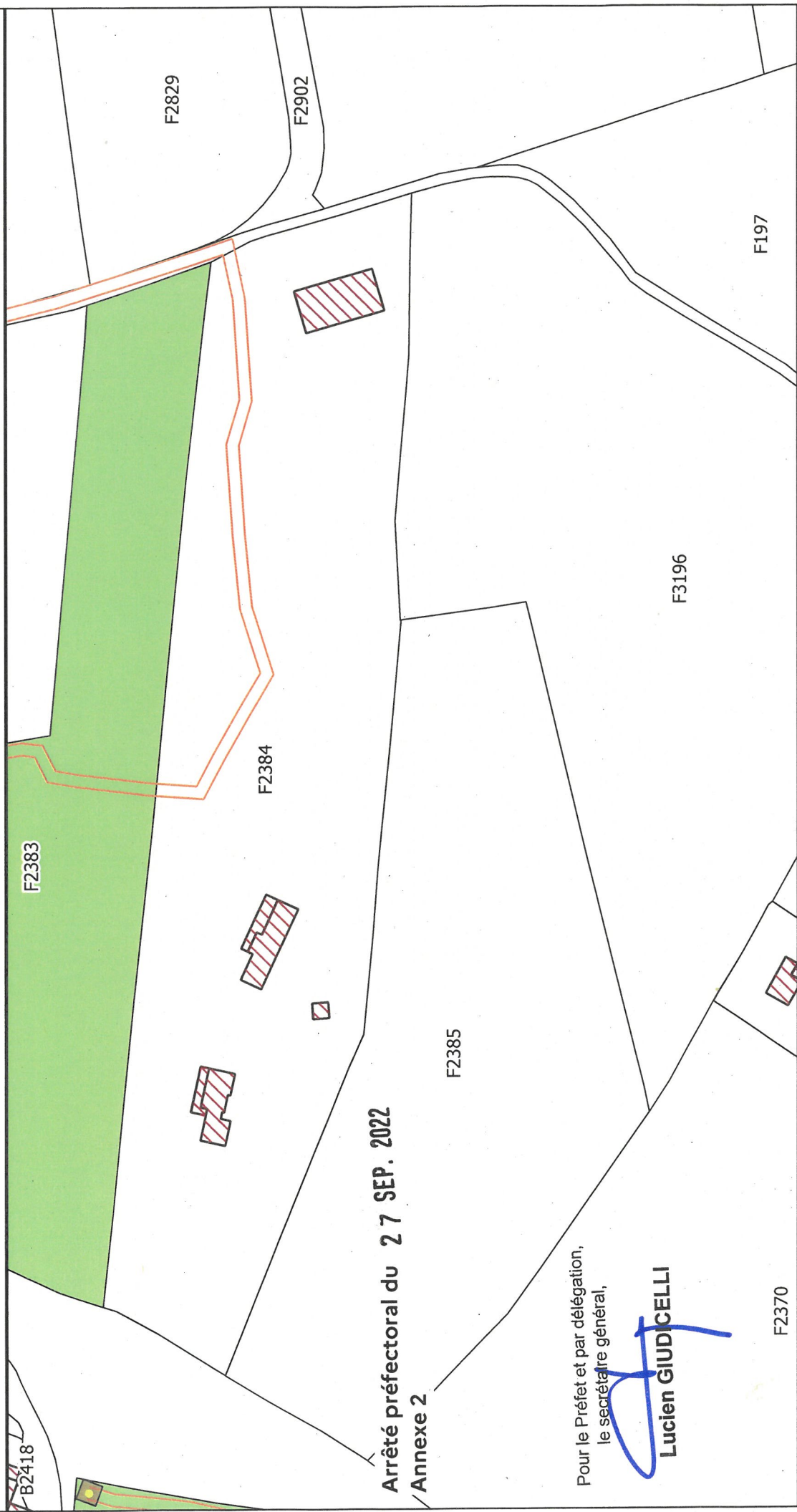

Arrêté préfectoral du 27 SEP. 2022
Annexe 2

Pour le Préfet et par délégation,
le secrétaire général,

Lucien GIUDICELLI

Investigations géotechniques

- Sondages
- Accès aux sites d'investigations
- Occupation temporaire
- Parcelles concernées par les investigations



0 25 50 m



PROGRAMME D'AMENAGEMENT DU BASSIN DU PRECONIL DANS LE CADRE DU PAPI GOLFE DE SAINT-TROPEZ

Plan parcellaire n°2 : Investigations géotechniques - Parcelle section F n° 2383 - Commune de Sainte-Maxime

Propriétaire : SCEA DU DOMAINE DES VIRGILES - ACCORD AMIABLE OBTENU

Superficie de l'occupation temporaire et accès : 25 m² pour la parcelle F2383 (surface totale : 15 553 m²) et accès

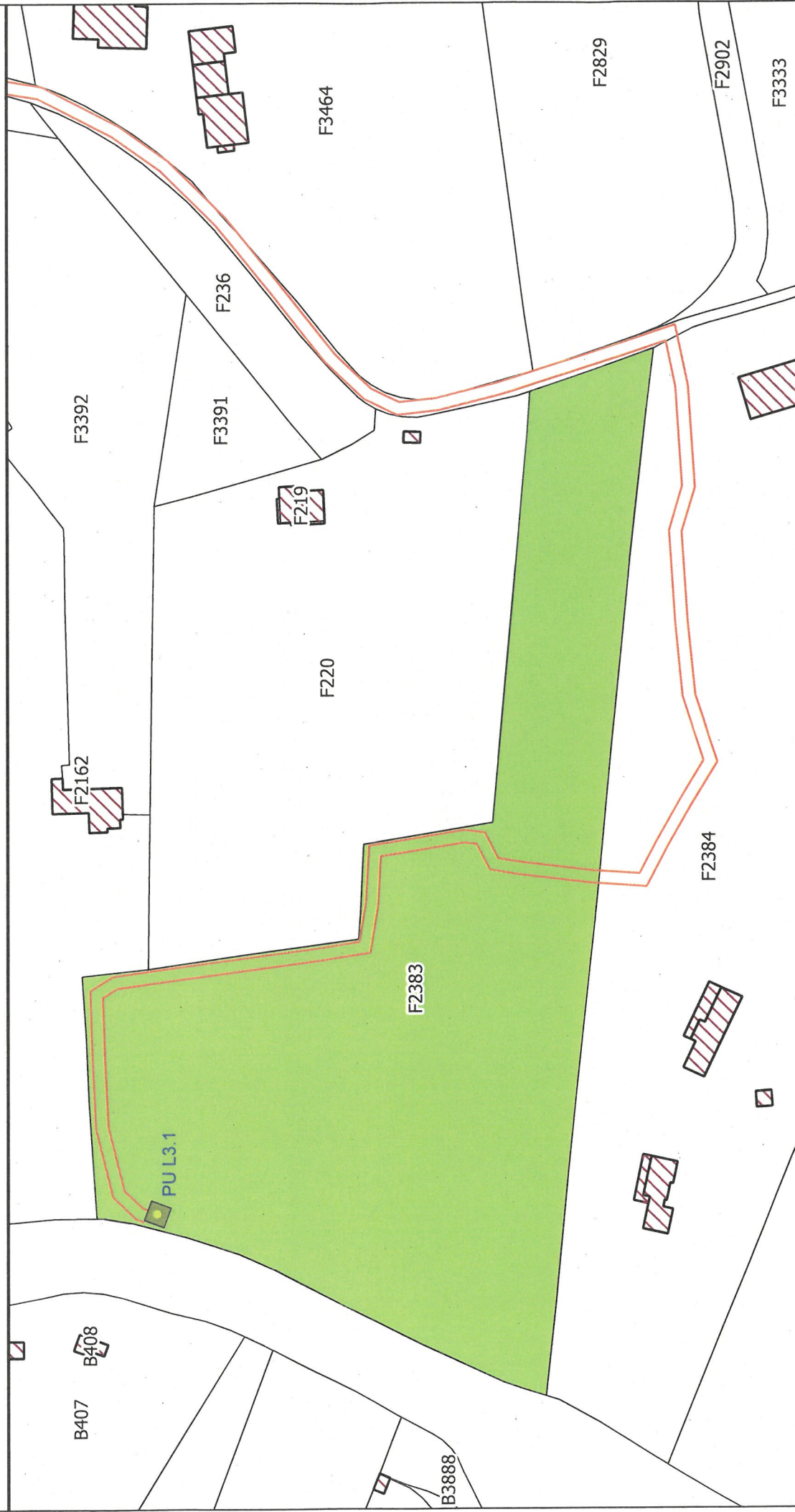

Investigations géotechniques

- Sondages
- Accès aux sites d'investigations
- Occupation temporaire
- Parcelles concernées par les investigations

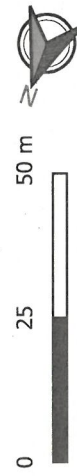

PROGRAMME D'AMENAGEMENT DU BASSIN DU PRECONIL DANS LE CADRE DU PAPI GOLFE DE SAINT-TROPEZ

Plan parcellaire n°3 : Investigations géotechniques - Parcelle section B n° 543 - Commune de Sainte-Maxime

Propriétaires : SCI MAXIM et SCI LA BEAUMETTE pour la parcelle B543 (3 825 m²)

Superficie de l'occupation temporaire et accès : Accès



Investigations géotechniques

- Sondages
- Occupation temporaire
- Accès aux sites d'investigations
- Parcelles concernées par les investigations



0 25 50 m



PROGRAMME D'AMENAGEMENT DU BASSIN DU PRECONIL DANS LE CADRE DU PAPI GOLFE DE SAINT-TROPEZ

Plan parcellaire n° 4 : Investigations géotechniques - Parcelle section B n° 2852 - Commune de Sainte-Maxime

Propriétaires : SCI Maximoise de création, pour la parcelle B2852 (10 750 m²)
Superficie de l'occupation temporaire et accès : 25 m² pour la parcelle B2852 et accès



Investigations géotechniques

- Sondages
- Accès aux sites d'investigations
- Occupation temporaire
- Parcelles concernées par les investigations

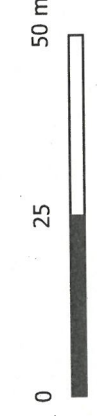

PROGRAMME D'AMENAGEMENT DU BASSIN DU PRECONIL DANS LE CADRE DU PAPI GOLFE DE SAINT-TROPEZ

Plan parcellaire n°5 : Investigations géotechniques - Parcelle section F n°105 - Commune de Sainte-Maxime

Propriétaires : Consorts PICHAULT pour la parcelle F105 (26 010 m²) - ACCORD AMIABLE OBTENU
Superficie de l'occupation temporaire et accès : Accès



Investigations géotechniques

- Sondages
- Accès aux sites d'investigations
- Occupation temporaire
- Parcelles concernées par les investigations



PROGRAMME D'AMENAGEMENT DU BASSIN DU PRECONIL DANS LE CADRE DU PAPI GOLFE DE SAINT-TROPEZ

Plan parcellaire n°6 : Investigations géotechniques - Parcelle section E n°1060 - Commune de Sainte-Maxime

Propriétaires : SNC Sainte Maxime Industrie pour la parcelle E1060 (25 180 m²)

Superficie de l'occupation temporaire et accès : 75 m² pour la parcelle E1060 et accès



Investigations géotechniques

- Sondages
- Accès aux sites d'investigations
- Occupation temporaire
- Parcelles concernées par les investigations

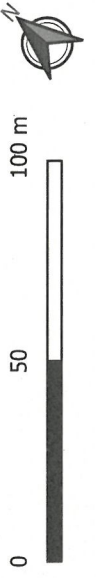

PROGRAMME D'AMENAGEMENT DU BASSIN DU PRECONIL DANS LE CADRE DU PAPI GOLFE DE SAINT-TROPEZ

Plan parcellaire n° 7 : Investigations géotechniques - Parcelle section F n°2514 - Commune de Sainte-Maxime

Propriétaires : SNC Sainte Maxime Industrie pour la parcelle F2514 (14 825 m²)

Superficie de l'occupation temporaire et accès : 100 m² pour la parcelle F2514 et accès



Investigations géotechniques

- Sondages
- ◆ Accès aux sites d'investigations
- Occupation temporaire
- Parcelles concernées par les investigations



50 m

25

0

PROGRAMME D'AMENAGEMENT DU BASSIN DU PRECONIL DANS LE CADRE DU PAPI GOLFE DE SAINT-TROPEZ

Plan parcellaire n°8 : Investigations géotechniques - Parcelle section F n°1317 - Commune de Sainte-Maxime

Propriétaires : M. PAULIS Salvator pour la parcelle F1317 (2 136 m²) - ACCORD AMIABLE OBTENU
Superficie de l'occupation temporaire et accès : Accès



Investigations géotechniques

- Sondages
- Occupation temporaire
- Accès aux sites d'investigations
- Parcelles concernées par les investigations



20 m

10

0

PROGRAMME D'AMENAGEMENT DU BASSIN DU PRECONIL DANS LE CADRE DU PAPI GOLFE DE SAINT-TROPEZ

Plan parcellaire n°9 : Investigations géotechniques - Parcelle section F n°1408 - Commune de Sainte-Maxime

Propriétaires : MME BERNARDI Hélène pour la parcelle F1408 (3 303 m²)

Superficie de l'occupation temporaire et accès : 25 m² pour la parcelle F1408 et accès



Investigations géotechniques

- Sondages
- Occupation temporaire
- Accès aux sites d'investigations
- Parcelles concernées par les investigations



**PROGRAMME D'AMENAGEMENT DU BASSIN DU PRECONIL
DANS LE CADRE DU PAPI GOLFE DE SAINT-TROPEZ
Investigations Géotechniques Complémentaires G2 AVP - AM N°8
Parcelle Section D - n°872 - Commune de Plan de la Tour - Plan parcellaire n°10**

Propriétaire : M Lions Marcel

Superficie de l'occupation temporaire: 0m² OT - Emprise parcelle : 6000m²

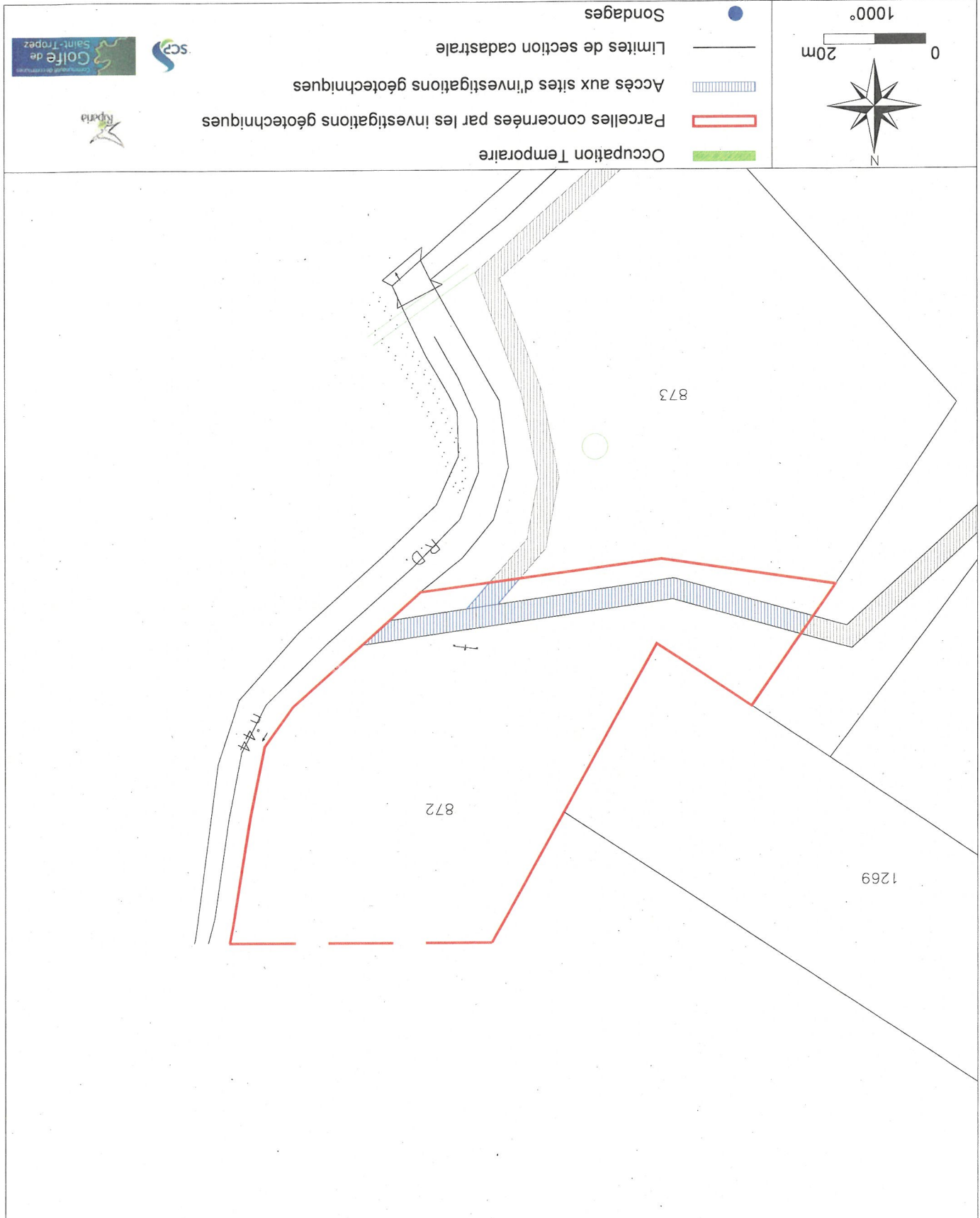

PROGRAMME D'AMENAGEMENT DU BASSIN DU PRECONIL

DANS LE CADRE DU PAPI GOLFE DE SAINT-TROPEZ

Investigations Géotechniques Complémentaires G2 AVP - AM N°8

Parcelle Section D - n°873 - Commune de Plan de la Tour - Plan parcellaire n°11

Propriétaire : M LIONS Marcel
Superficie de l'occupation temporaire: 0m² OT - Emprise parcelle : 6400m²

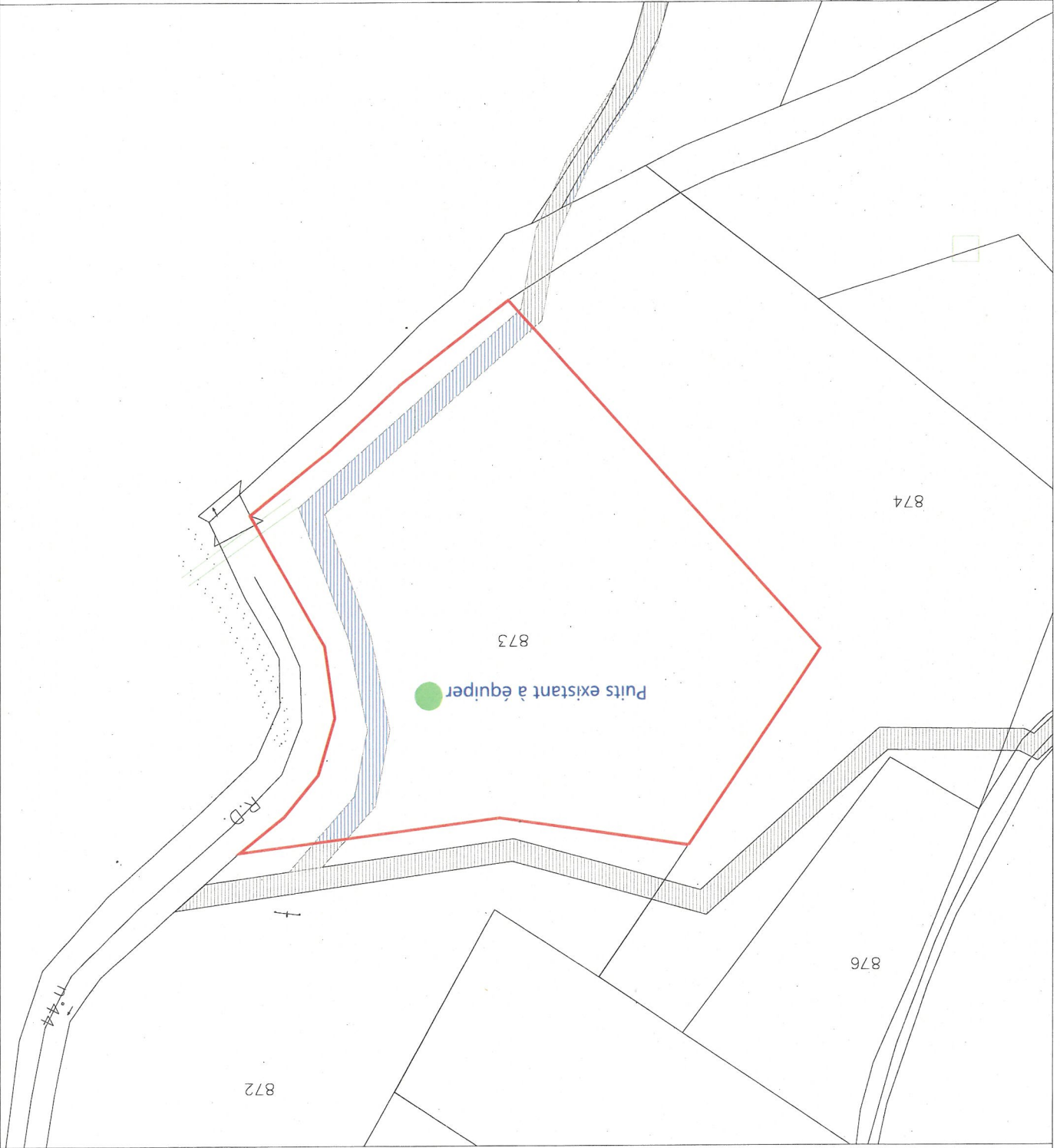

Occupation Temporaire



Parcelles concernées par les investigations géotechniques



Accès aux sites d'investigations géotechniques



Limites de section cadastrale



Sondages



Equipement des puits



**PROGRAMME D'AMENAGEMENT DU BASSIN DU PRECONIL
DANS LE CADRE DU PAPI GOLFE DE SAINT-TROPEZ**

Investigations Géotechniques Complémentaires G2 AVP - AM N°8

Parcelle Section D - n°874 - Commune de Plan de la Tour - Plan parcellaire n°12

Propriétaire : M Lions Marcel

Superficie de l'occupation temporaire: 0m² OT - Emprise parcelle : 6200 m²



**PROGRAMME D'AMENAGEMENT DU BASSIN DU PRECONIL
DANS LE CADRE DU PAPI GOLFE DE SAINT-TROPEZ**

Investigations Géotechniques Complémentaires G2 AVP - AM N°8

Parcelle Section D - n°886 - Commune de Plan de la Tour - Plan parcellaire n°13

Propriétaire : M LIONS Marcel

Superficie de l'occupation temporaire: 0m² OT - Emprise parcelle : 4013m²

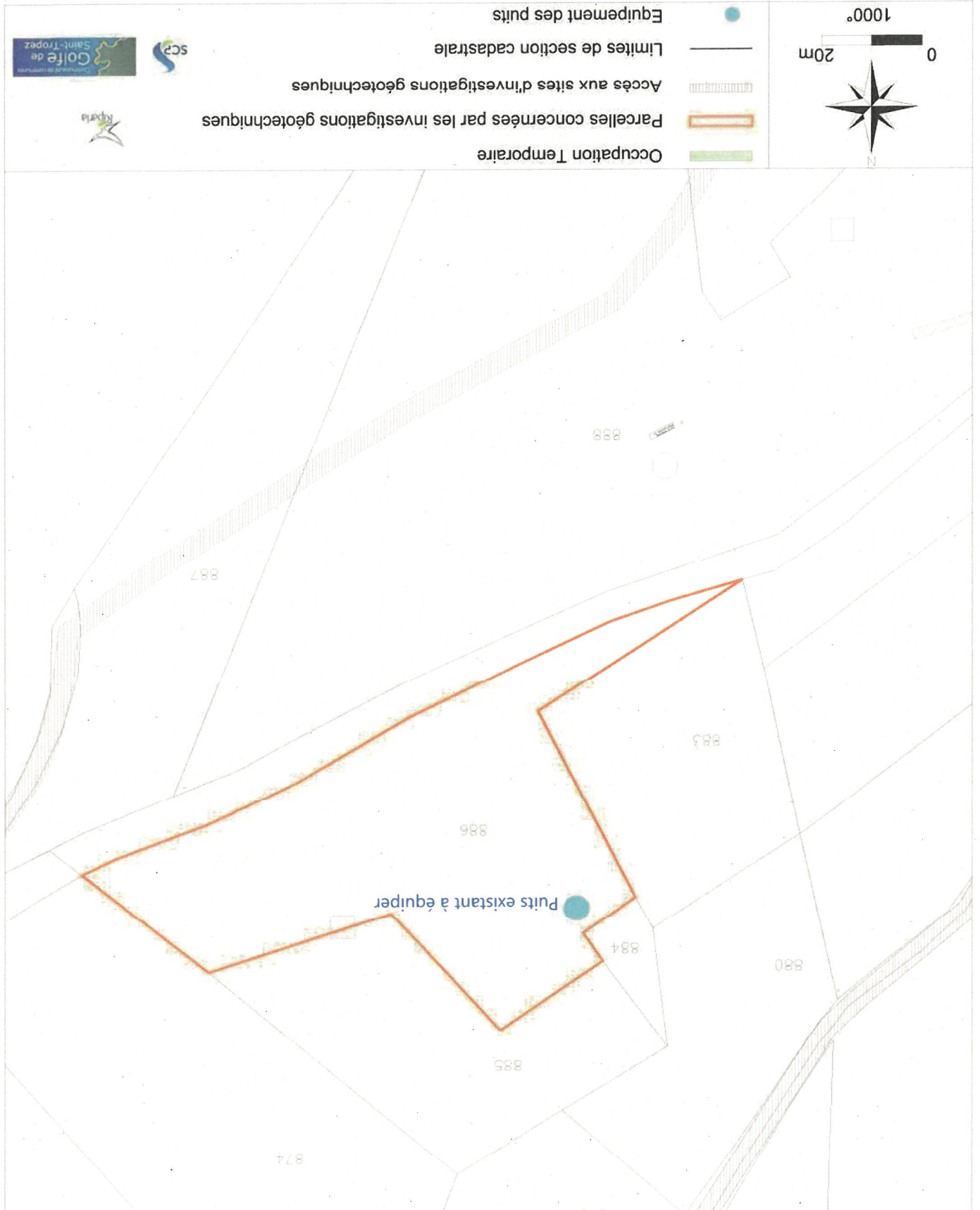

PROGRAMME D'AMENAGEMENT DU BASSIN DU PRECONIL

DANS LE CADRE DU PAPI GOLFE DE SAINT-TROPEZ

Investigations Géotechniques Complémentaires G2 AVP - AM N°8

Parcelle Section D - n°875 - Commune de Plan de la Tour - Plan parcellaire 14

Propriétaire : Consorts ABBE

Superficie de l'occupation temporaire: 0m² OT - Emprise parcelle : 1500 m²



Occupation Temporaire

Parcelles concernées par les investigations géotechniques

Accès aux sites d'investigations géotechniques

Limites de section cadastrale

Sondages

Logo: Riptia

Logo: SCP

Logo: Golf de Saint-Tropez

**PROGRAMME D'AMENAGEMENT DU BASSIN DU PRECONIL
DANS LE CADRE DU PAPI GOLFE DE SAINT-TROPEZ**

Investigations Géotechniques Complémentaires G2 AVP - AM N°8

Parcelle Section D - n°881 - Commune de Plan de la Tour - Plan parcellaire n°15

Propriétaire : MME CONDRROYER Julia
Superficie de l'occupation temporaire : 16 m² OT - Emprise parcelle : 6700 m² Surface à débroussailler : 98 m²



Sondages Layon de 1m pour investigation géophysique

Limites de section cadastrale

Accès aux sites d'investigations géotechniques

Parcelles concernées par les investigations géotechniques

Occupation Temporaire

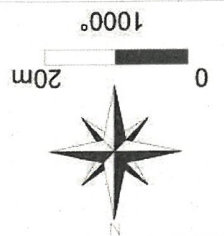

PROGRAMME D'AMENAGEMENT DU BASSIN DU PRECONIL

DANS LE CADRE DU PAPI GOLFE DE SAINT-TROPEZ

Investigations Géotechniques Complémentaires G2 AVP - AM N°8

Parcelle Section D - n°882 - Commune de Plan de la Tour - Plan parcellaire n°16

Propriétaire : MME CONDRROYER Julia

Superficie de l'occupation temporaire: 34 m² OT - Emprise parcelle : 4400 m² Surface à débroussailler : 68 m²



PROGRAMME D'AMENAGEMENT DU BASSIN DU PRECONIL

DANS LE CADRE DU PAPI GOLFE DE SAINT-TROPEZ

Investigations Géotechniques Complémentaires G2 AVP - AM N°8

Parcelle Section D - n°887 - Commune de Plan de la Tour - Plan parcellaire n°17

Propriétaire : M LIONS Marcel

Superficie de l'occupation temporaire: 0m² OT - Emprise parcelle : 3400 m²

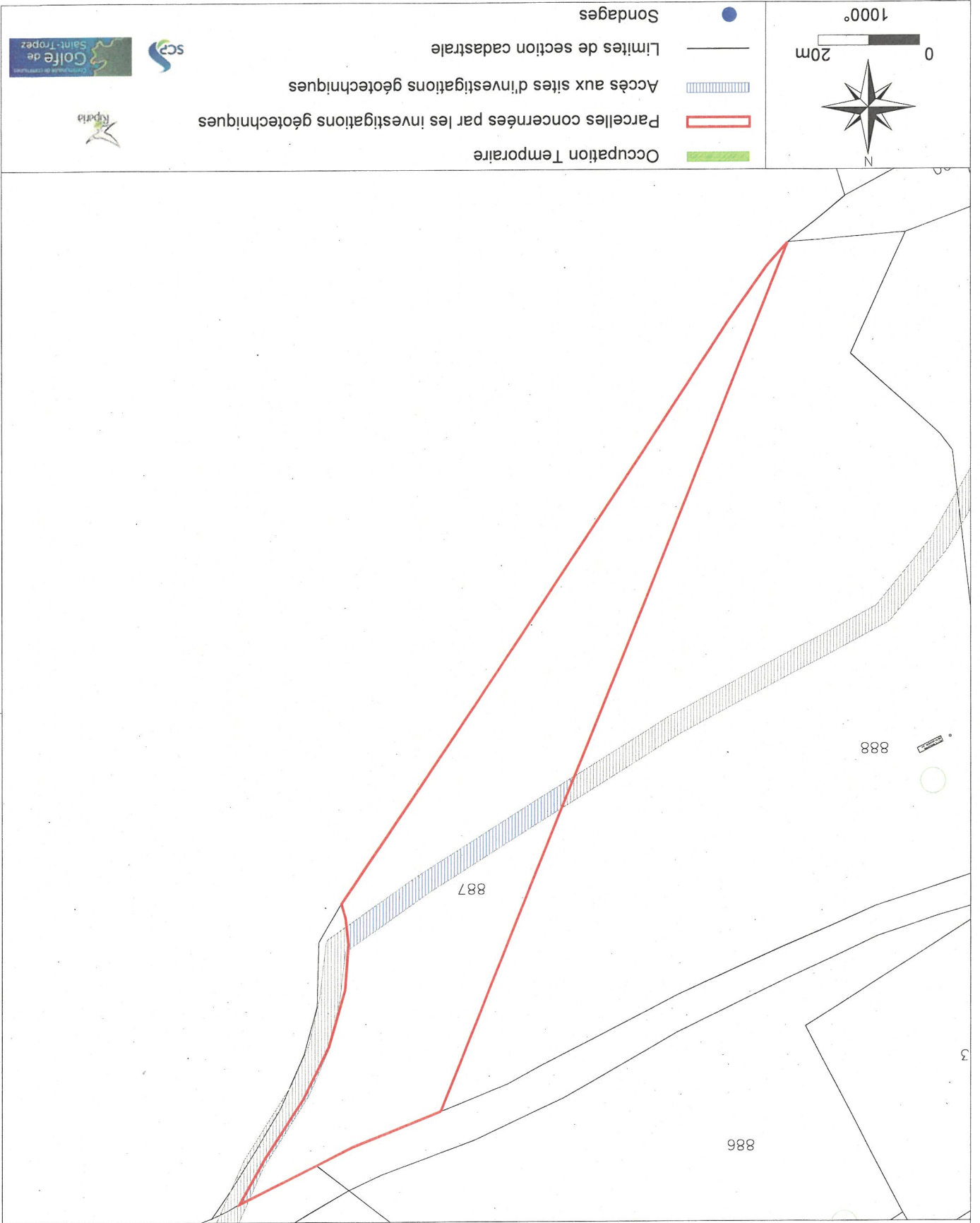





**PROGRAMME D'AMENAGEMENT DU BASSIN DU PRECONIL
DANS LE CADRE DU PAPI GOLFE DE SAINT-TROPEZ
Investigations Géotechniques Complémentaires G2 AVP - AM N°8
Parcelle Section D - n°888 - Commune de Plan de la Tour - Plan parcellaire n°18**

Propriétaire : M LIONS Marcel
Surface à débroussailler : 45 m²

- Emprise parcelle : 13700 m²



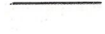

-  Occupation Temporaire
-  Parcelles concernées par les investigations géotechniques
-  Accès aux sites d'investigations géotechniques
-  Limites de section cadastrale
-  Sondages
-  Layon de 1m pour investigation géophysique

PROGRAMME D'AMENAGEMENT DU BASSIN DU PRECONIL

DANS LE CADRE DU PAPI GOLFE DE SAINT-TROPEZ

Investigations Géotechniques Complémentaires G2 AVP - AM N°8

Parcelle Section D - n°889 - Commune de Plan de la Tour - Plan parcellaire n°19

Propriétaire : M LIONS Marcel
Superficie de l'occupation temporaire: 0m² OT - Emprise parcelle : 4750m²



Occupation Temporaire



Parcelles concernées par les investigations géotechniques



Accès aux sites d'investigations géotechniques



Limites de section cadastrale



Sondages

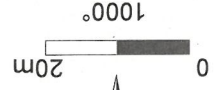

PROGRAMME D'AMENAGEMENT DU BASSIN DU PRECONIL

DANS LE CADRE DU PAPI GOLFE DE SAINT-TROPEZ

Investigations Géotechniques Complémentaires G2 AVP - AM N°8

Parcelle Section D - n°893 - Commune de Plan de la Tour - Plan parcellaire n°20

Propriétaire : M CHAUVIN Henry

Superficie de l'occupation temporaire: 106m² OT - Emprise parcelle : 7800 m² Surface à débroussailler : 29 m²

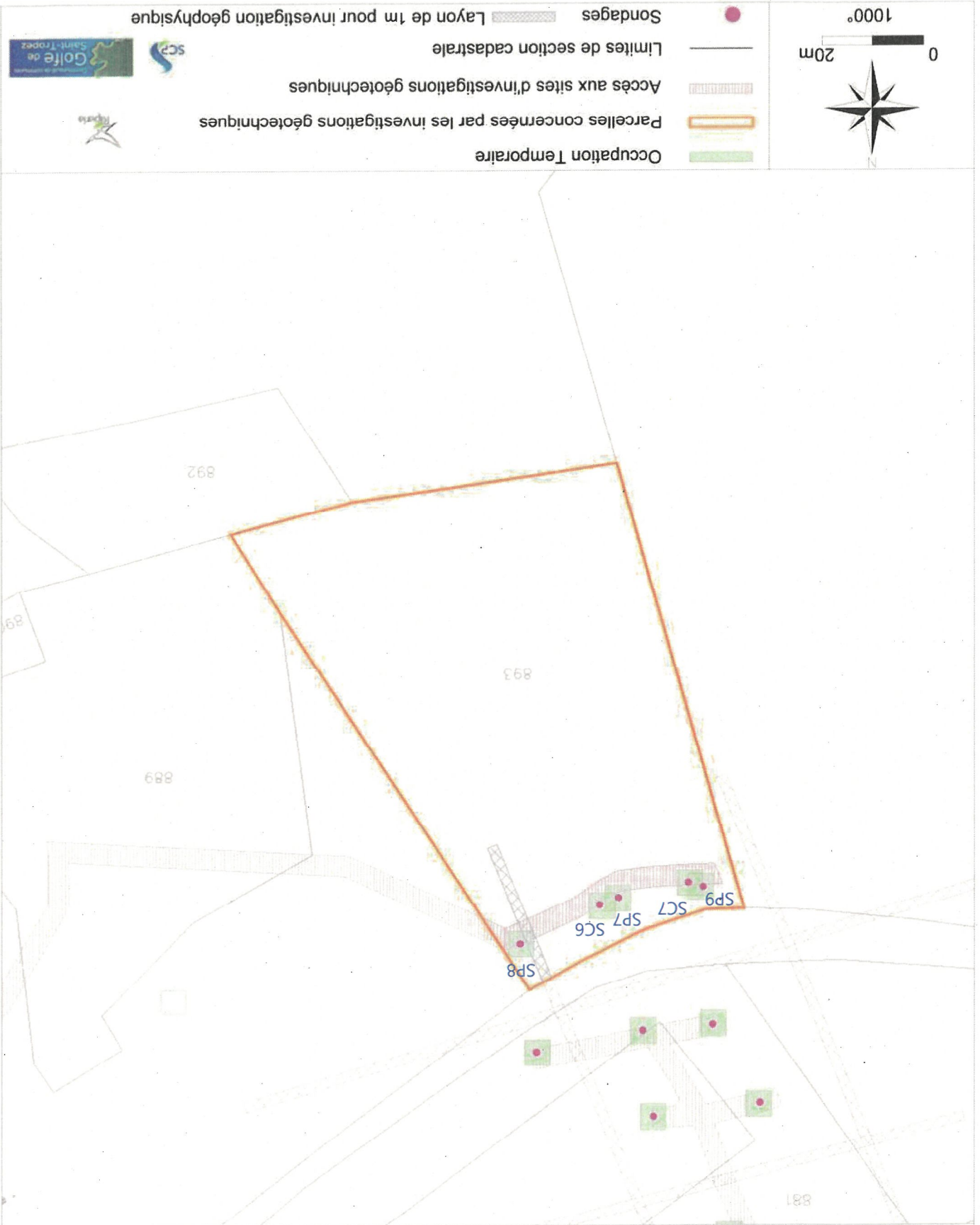

Occupation Temporaire

Parcelles concernées par les investigations géotechniques

Accès aux sites d'investigations géotechniques

Limites de section cadastrale

Sondages Layon de 1m pour investigation géophysique



**PROGRAMME D'AMENAGEMENT DU BASSIN DU PRECONIL
DANS LE CADRE DU PAPI GOLFE DE SAINT-TROPEZ
Investigations Géotechniques Complémentaires G2 AVP - AM N°8
Parcelle Section D - n°894 - Commune de Plan de la Tour - Plan parcellaire n°21**

Propriétaire : SCI MEDOST
Surface à débroussailler : 51 m²

- Emprise parcelle : 10000 m²



Occupation Temporaire

Parcelles concernées par les investigations géotechniques

Accès aux sites d'investigations géotechniques

Limites de section cadastrale

Sondages

Layon de 1m pour investigation géophysique

0 20m 1500°

**PROGRAMME D'AMENAGEMENT DU BASSIN DU PRECONIL
DANS LE CADRE DU PAPI GOLFE DE SAINT-TROPEZ
Investigations Géotechniques Complémentaires G2 AVP - AM N°8
Parcelle Section D - n°903 - Commune de Plan de la Tour - Plan parcellaire n°22**

Propriétaire : SCI MEDOST
Surface à débroussailler : 29 m²

Emprise parcelle : 91609 m²

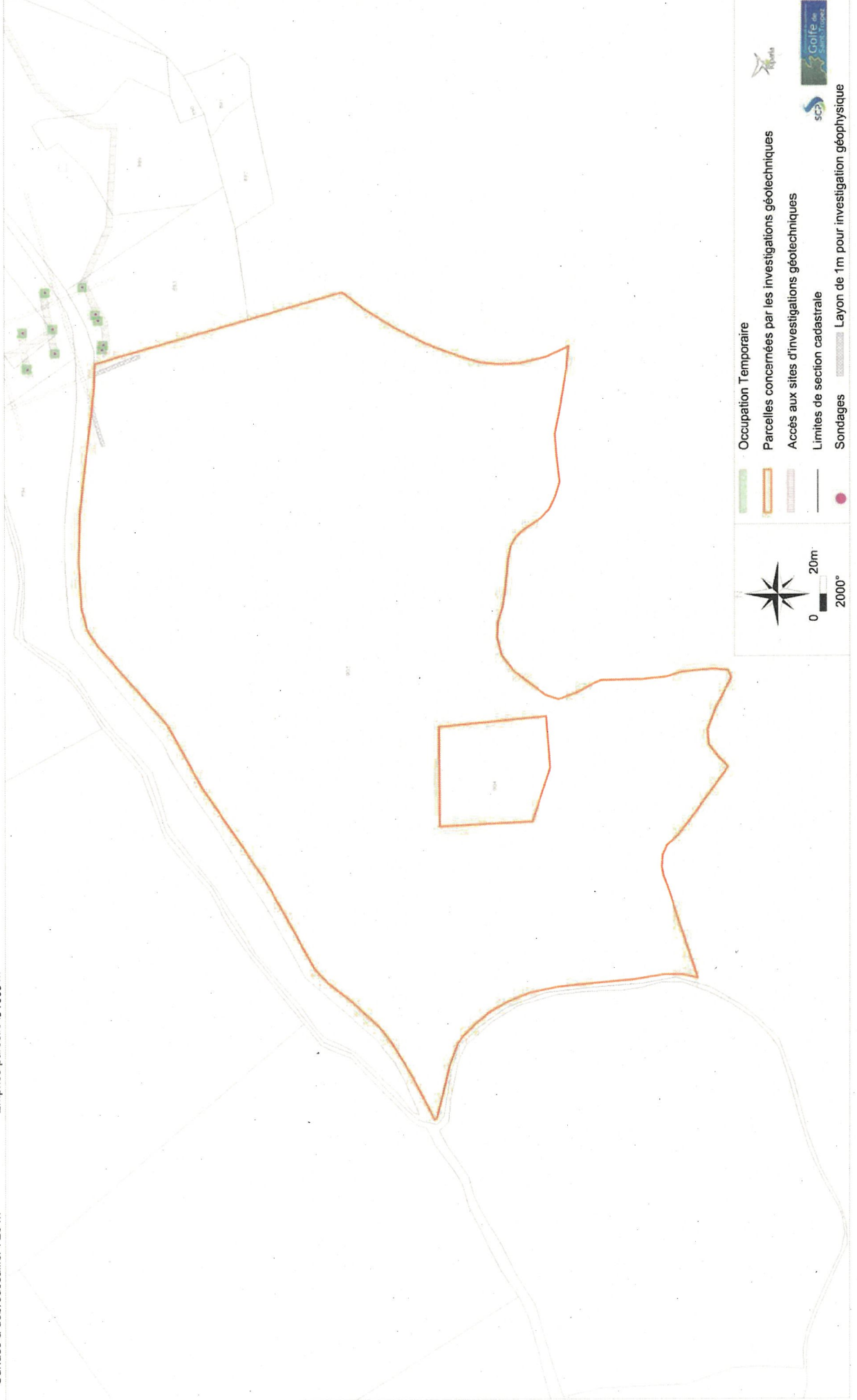

**PROGRAMME D'AMENAGEMENT DU BASSIN DU PRECONIL
DANS LE CADRE DU PAPI GOLFE DE SAINT-TROPEZ
Investigations Géotechniques Complémentaires G2 AVP - LOT N°2
Parcelle Section AZ - n°67 - Commune de Grimaud - Plan parcellaire 23**

Propriétaire : Stéphane Lyons

Superficie de l'occupation temporaire: 25m² OT - Emprise parcelle : 12846 m²

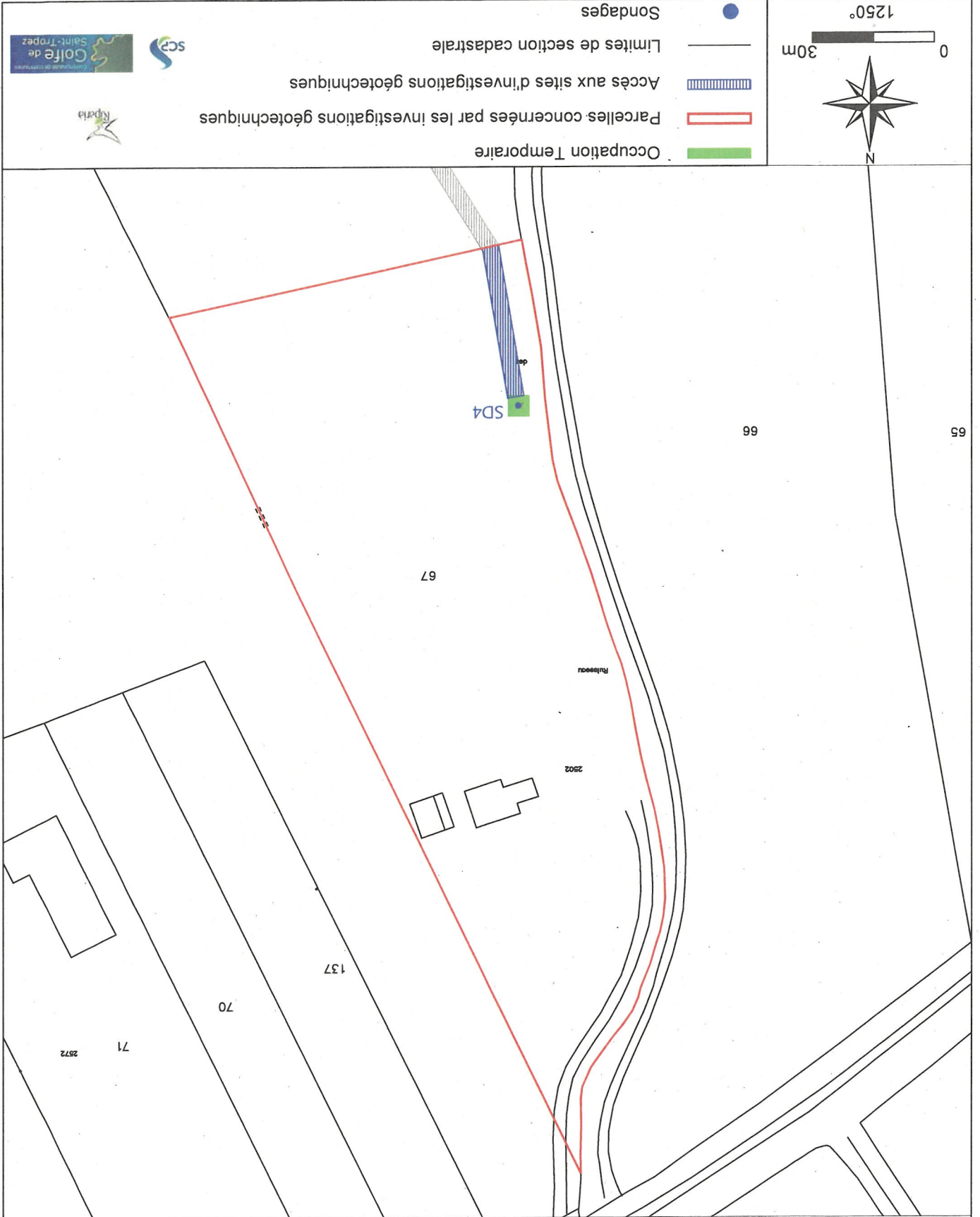

PROGRAMME D'AMENAGEMENT DU BASSIN DU PRECONIL

DANS LE CADRE DU PAPI GOLFE DE SAINT-TROPEZ

Investigations Géotechniques Complémentaires G2 AVP - LOT N°2

Parcelle Section AM - n°13 - Commune de Grimaud - Plan parcellaire n°24

Propriétaire : Jean-Luc Dovere
Superficie de l'occupation temporaire: 0m² OT - Emprise parcelle : 2489 m²

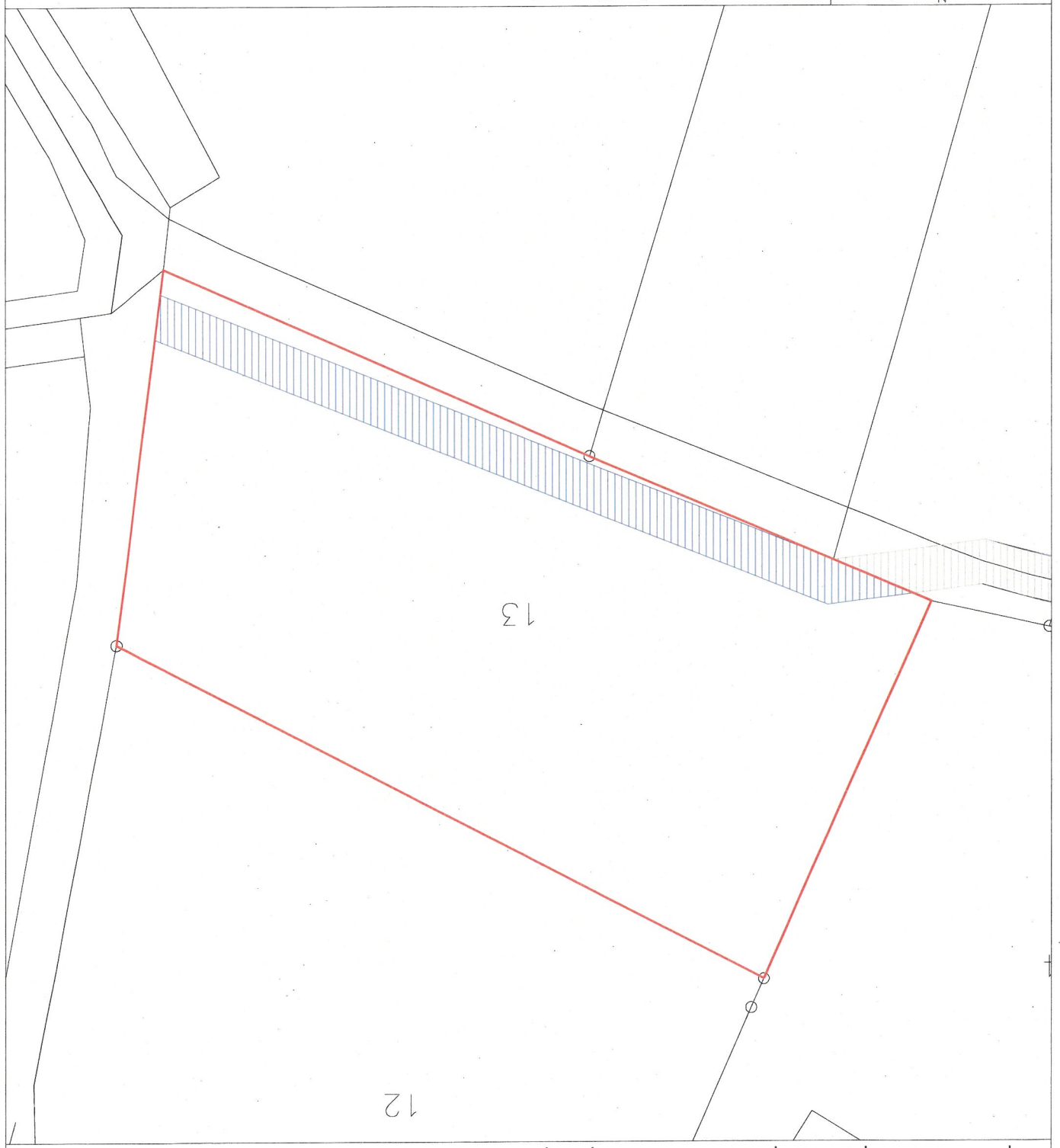

500°
10m
0

Occupation Temporaire
Parcelles concernées par les investigations géotechniques
Accès aux sites d'investigations géotechniques
Limites de section cadastrale
Sondages

SC2
Papi Golfe de Saint-Tropez
Ruptia

PROGRAMME D'AMENAGEMENT DU BASSIN DU PRECONIL

DANS LE CADRE DU PAPI GOLFE DE SAINT-TROPEZ

Investigations Géotechniques Complémentaires G2 AVP - LOT N°2

Parcelle Section AM - n°20 - Commune de Grimaud - Plan parcellaire n°25

Propriétaire : Calogero Messineo

Superficie de l'occupation temporaire: 0m² OT - Emprise parcelle : 3005 m²



**PROGRAMME DAMENAGEMENT DU BASSIN DU PRECONIL
DANS LE CADRE DU PAPI GOLFE DE SAINT-TROPEZ**

**Investigations Géotechniques Complémentaires G2 AVP - LOT N°2
Parcelle Section AM - n°19 - Commune de Grimaud - Plan parcellaire n°26**

Propriétaire : Frederic CARANTA
Superficie de l'occupation temporaire: 0m² OT - Emprise parcelle : 6011 m²

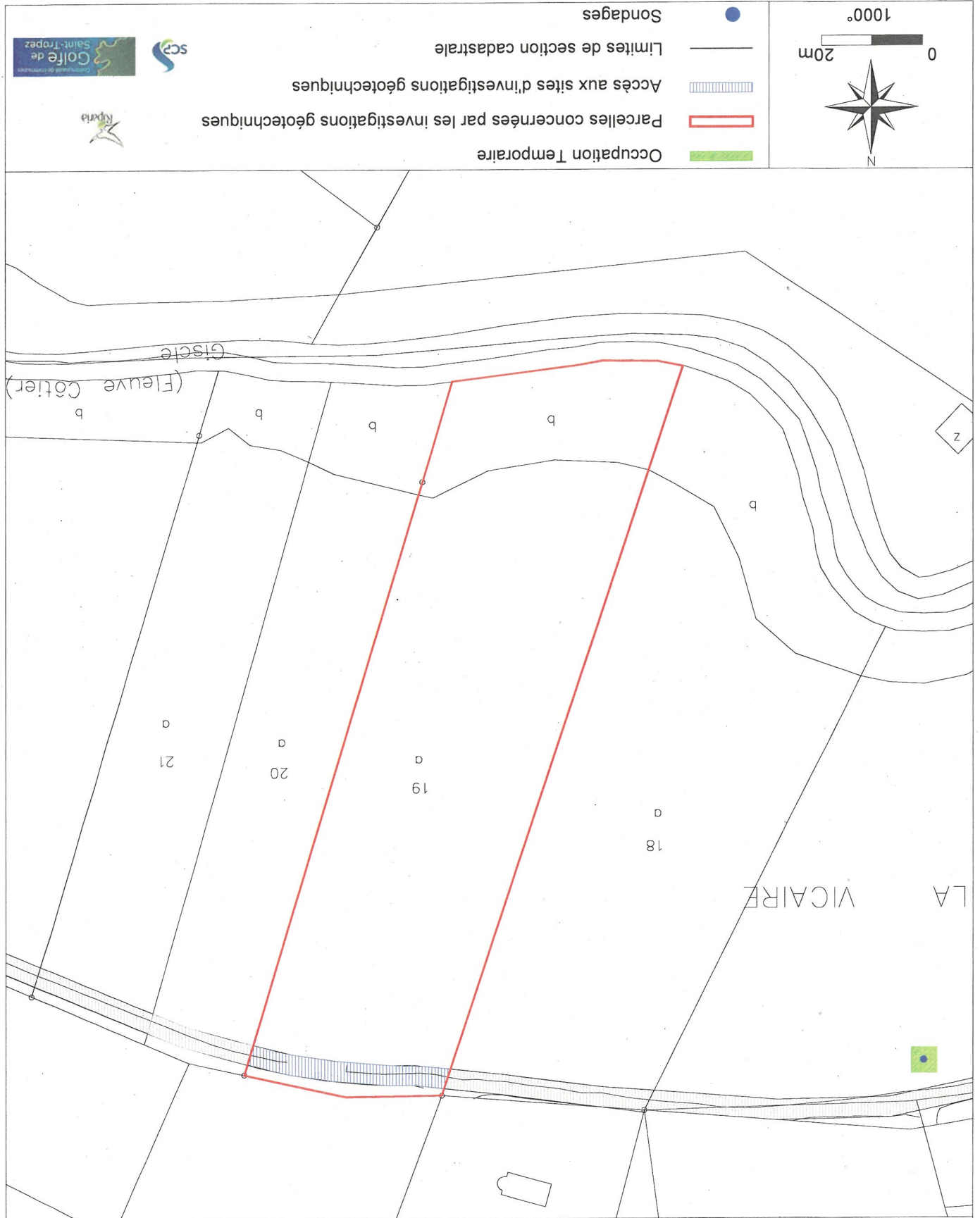

PROGRAMME D'AMENAGEMENT DU BASSIN DU PRECONIL

DANS LE CADRE DU PAPI GOLFE DE SAINT-TROPEZ

Investigations Géotechniques Complémentaires G2 AVP - LOT N°2

Parcelle Section AM - n°18 - Commune de Grimaud - Plan parcellaire n°27

Propriétaire : Consorts CARANTA (indivision)

Superficie de l'occupation temporaire: 0m² OT - Emprise parcelle : 5067 m²



Occupation Temporaire



Parcelles concernées par les investigations géotechniques



Accès aux sites d'investigations géotechniques



Limites de section cadastrale



Sondages

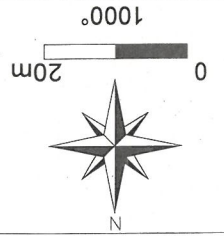

**PROGRAMME D'AMENAGEMENT DU BASSIN DU PRECONIL
DANS LE CADRE DU PAPI GOLFE DE SAINT-TROPEZ**

Investigations Géotechniques Complémentaires G2 AVP - LOT N°2

Parcelle Section AM - n°17 - Commune de Grimaud - Plan parcellaire n°28

Propriétaire : Frederic CARANTA

Superficie de l'occupation temporaire: 50m² OT - Emprise parcelle : 14590 m²

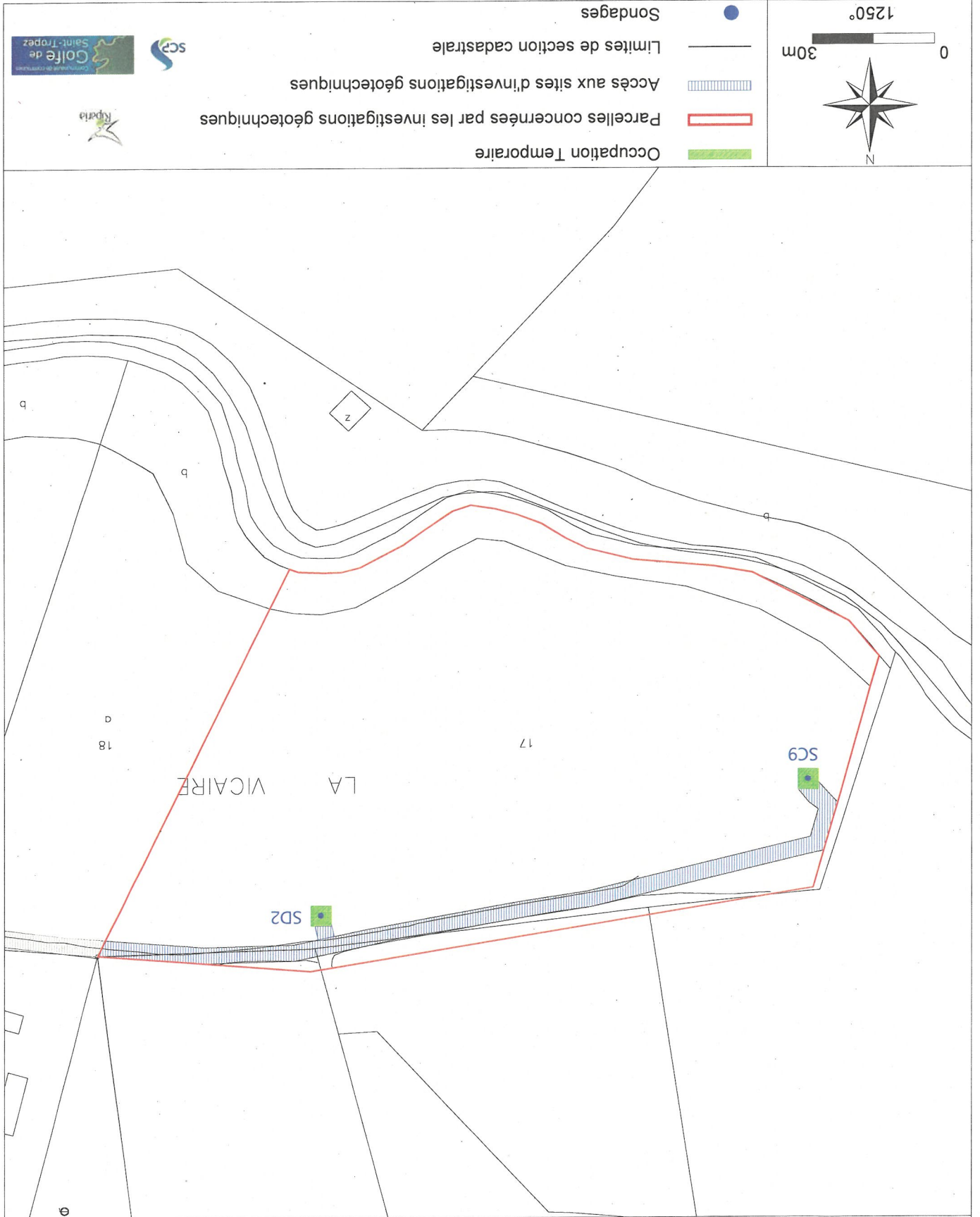

**PROGRAMME D'AMENAGEMENT DU BASSIN DU PRECONIL
DANS LE CADRE DU PAPI GOLFE DE SAINT-TROPEZ**

**Investigations Géotechniques Complémentaires G2 AVP - LOT N°2
Parcelle Section AA - n°113 - Commune de Cogolin - Plan parcellaire 29**

Propriétaire : SAS Société Agricole Château St-Maur
Superficie de l'occupation temporaire: 25m² OT - Emprise parcelle : 40250 m²

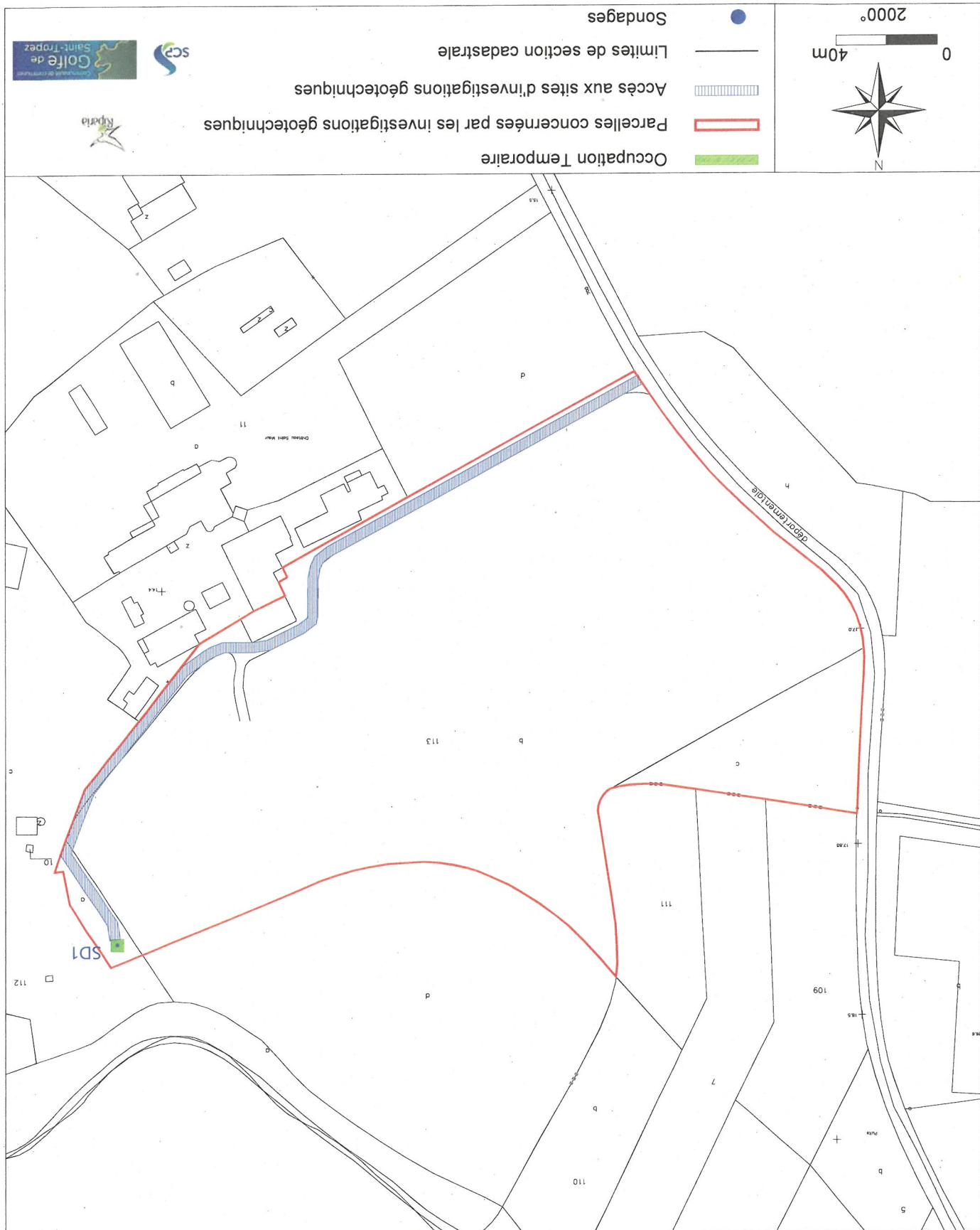

Occupation Temporaire



Parcelles concernées par les investigations géotechniques



Accès aux sites d'investigations géotechniques



Limites de section cadastrale



Sondages

