



LE DÉPARTEMENT

Département du Var
390 Avenue des Lices
BP1303
83076 Toulon

MAÎTRE D'OUVRAGE

AMENAGEMENT D'UN CARREFOUR GIRATOIRE SUR LA RD93 AU NIVEAU DU BOULEVARD PATCH COMMUNE DE RAMATUELLE

B. DOSSIER D'ENQUETE PARCELLAIRE

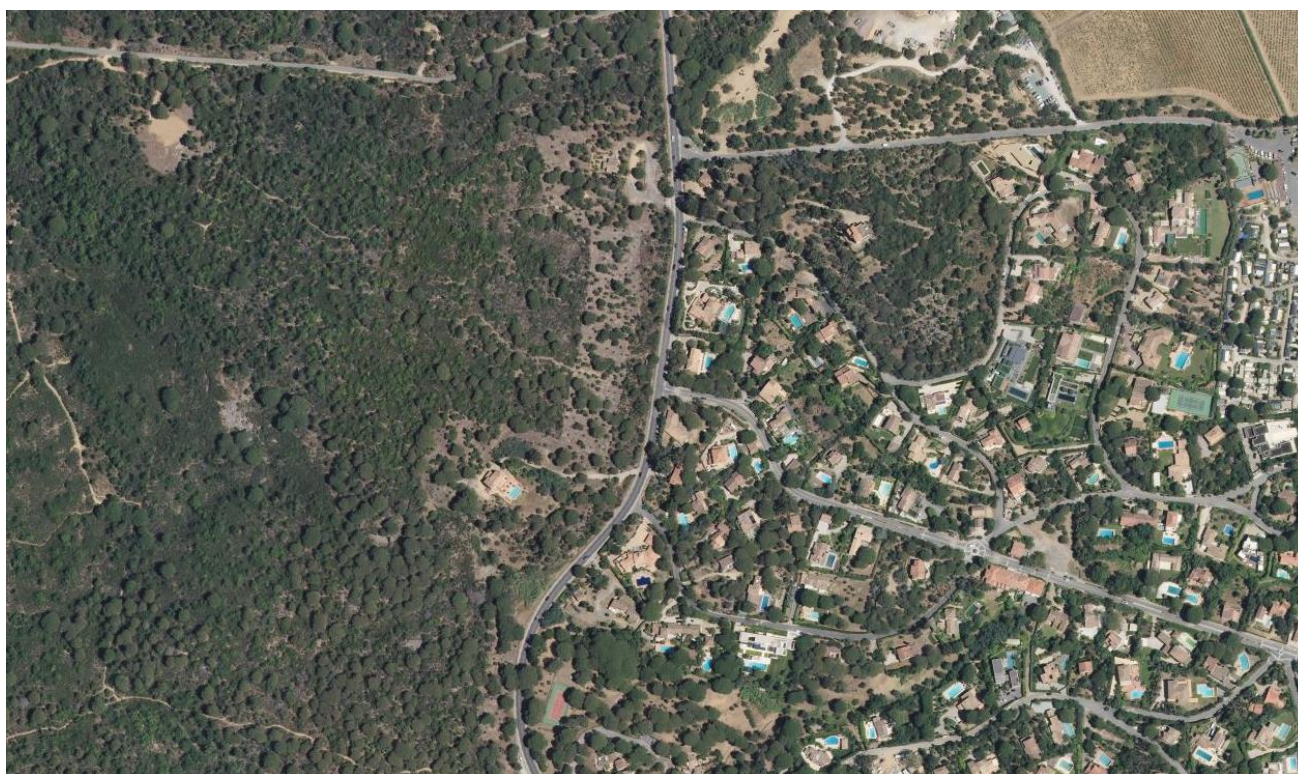

TPF Ingénierie
Département Procédures Réglementaires et Foncières
04 93 27 86 52

INGÉNIERIE

Le présent dossier a été établi en vue du lancement de **l'Enquête Parcellaire** concernant le projet d'aménagement du carrefour giratoire RD93 / Boulevard Patch sur la commune de Ramatuelle (93), nécessitant l'acquisition de terrains.

Le dossier comprend, conformément à l'article R.131-3 du Code de l'Expropriation :

- 1. Plan parcellaire**
- 2. État parcellaire**