PRÉFET DU VAR
Liberté Égalité Fraternité

Direction départementale des territoires et de la mer du Var

Carte de l'aléa incendie de forêt

Commune de Puget-Ville

mai 2023

Aléas

Aléa trés faible | Aléa faible | Aléa moyen | Aléa fort | Aléa très fort

Zone d'aggravation de l'aléa

Source potentielle d'aléa induit

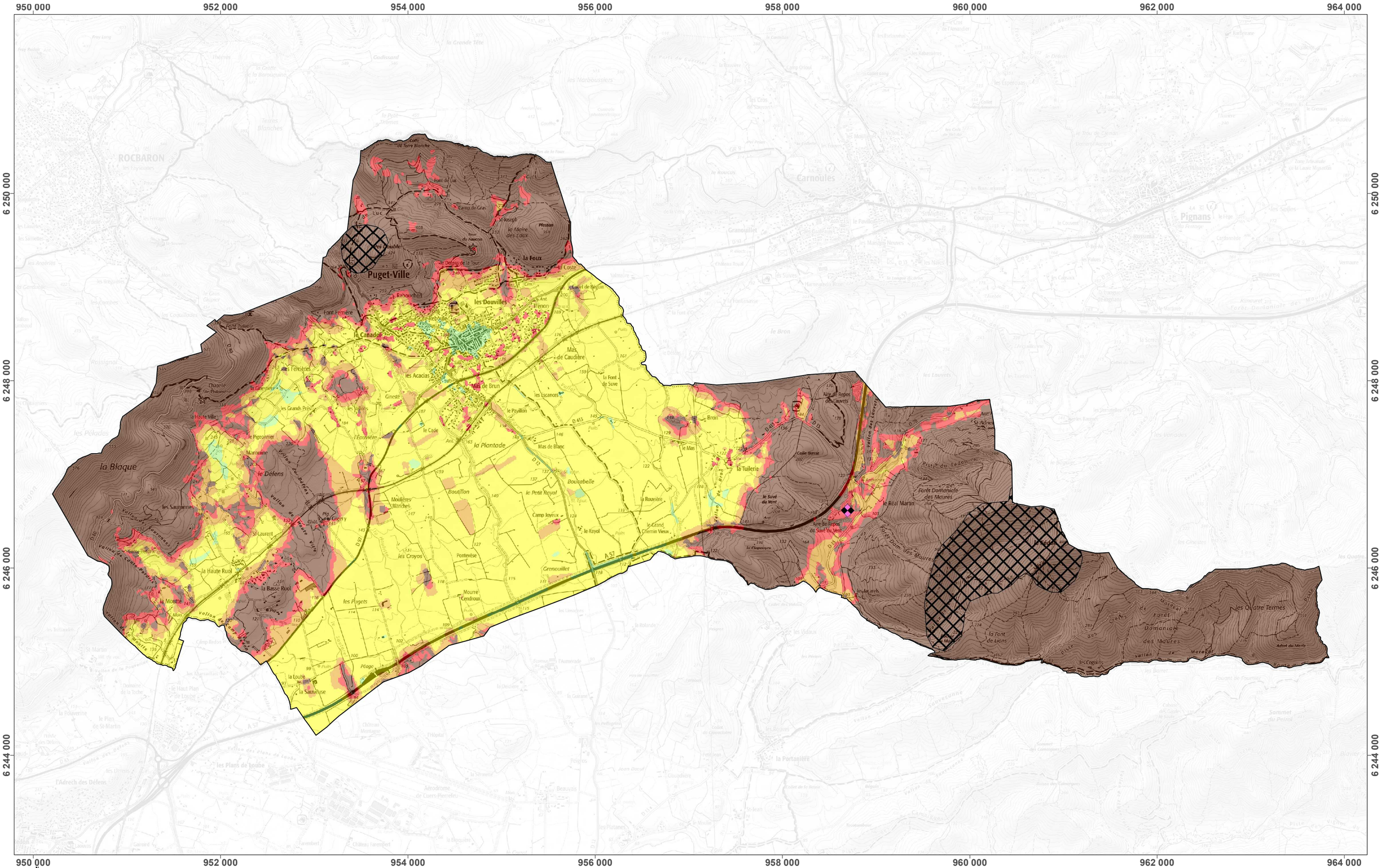

1 : 36 000

Sources : IGN, SCAN25
Projection : RGF93-Lambert93

Carroyage : *les chiffraisons en noir correspondent aux coordonnées métrique du Lambert 93 associé au système géodésique français RGF93*

Alcina