PRÉFET DU VAR
Liberté Égalité Fraternité

Direction départementale des territoires et de la mer du Var

Carte de l'aléa incendie de forêt

Commune de Bauduen

juillet 2023

Aléas

Aléa trés faible | Aléa faible | Aléa moyen | Aléa fort | Aléa très fort

Zone d'aggravation de l'aléa

Source potentielle d'aléa induit

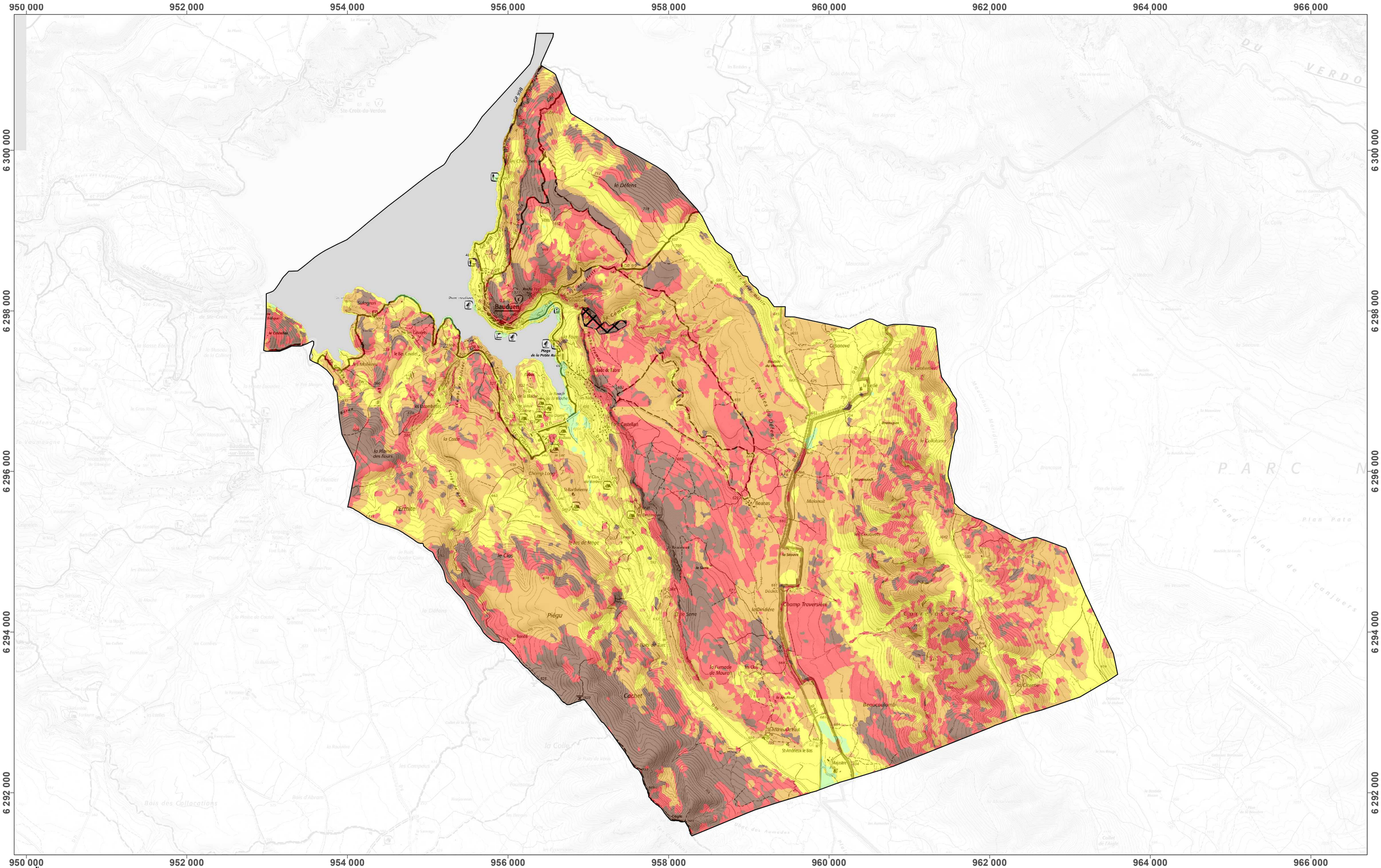

1 : 42 000

Sources : IGN, SCAN25
Projection : RGF93-Lambert93

Carroyage : *les chiffraisons en noir correspondent aux coordonnées métrique du Lambert 93 associé au système géodésique français RGF93*

Alcina