PRÉFET DU VAR
Liberté Égalité Fraternité

Direction départementale des territoires et de la mer du Var

Carte de l'aléa incendie de forêt

Commune de Montmeyan

juillet 2023

Aléas

Aléa trés faible | Aléa faible | Aléa moyen | Aléa fort | Aléa très fort

Zone d'aggravation de l'aléa

Source potentielle d'aléa induit

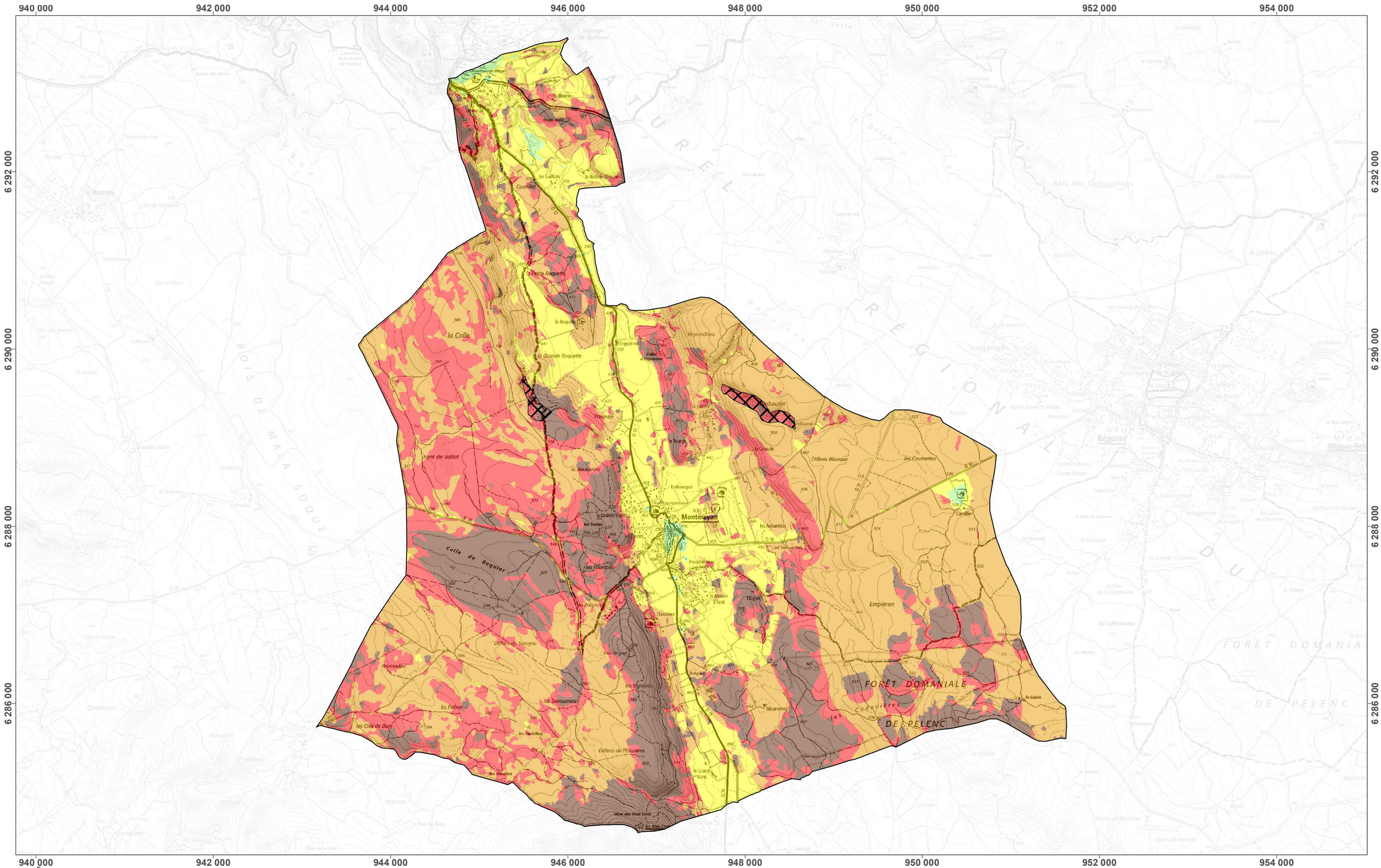

940 000 | 942 000 | 944 000 | 946 000 | 948 000 | 950 000 | 952 000 | 954 000

300 150 0 300 600 900 1 200 Mètres

1 : 38 000

Sources : IGN, SCAN25
Projection : RGF93-Lambert93

Carroyage : *les chiffraisons en noir correspondent aux coordonnées métrique du Lambert 93 associé au système géodésique français RGF93*

Alcina