



CAVEM
624 Chemin Aurélien,
83700 Saint-Raphaël

MAITRE D'OUVRAGE

Mise en conformité du réseau d'assainissement – création d'un collecteur de transfert d'eaux usées entre le quartier de l'Eglise et la future STEP de Pré Vert 2 aux Adrets de l'Estérel

Dossier d'enquête préalable à la servitude pour
l'établissement d'une canalisation publique
d'assainissement et ouvrages connexes

2. Plan des ouvrages prévus



TPF ingénierie
Dir. des Opérations Régionales Nice Côte d'Azur
4 chemin du Château Saint-Pierre
CS 50531
06359 NICE Cedex 4
T. 04.93.27.66.30

INGENIERIE

PLANS DE DETAIL POSTE 1

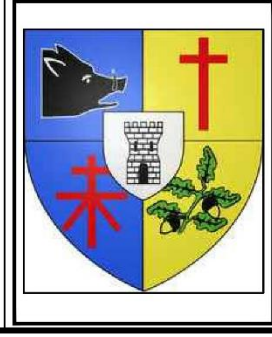

	<p>DÉPARTEMENT DU VAR COMMUNE DES ADRETS DE L'ESTEREL MISE EN CONFORMITÉ DU RÉSEAU D'ASSAINISSEMENT</p>		<p>Photos du site actuel (Superficie Bâtiment = 7.50 m²)</p>			
			<p>Échelle : N.D</p>	<p>Dessinateur : FC</p>	<p>Indice : C</p>	<p>Date : 13-02-2020</p>

Coupe AA

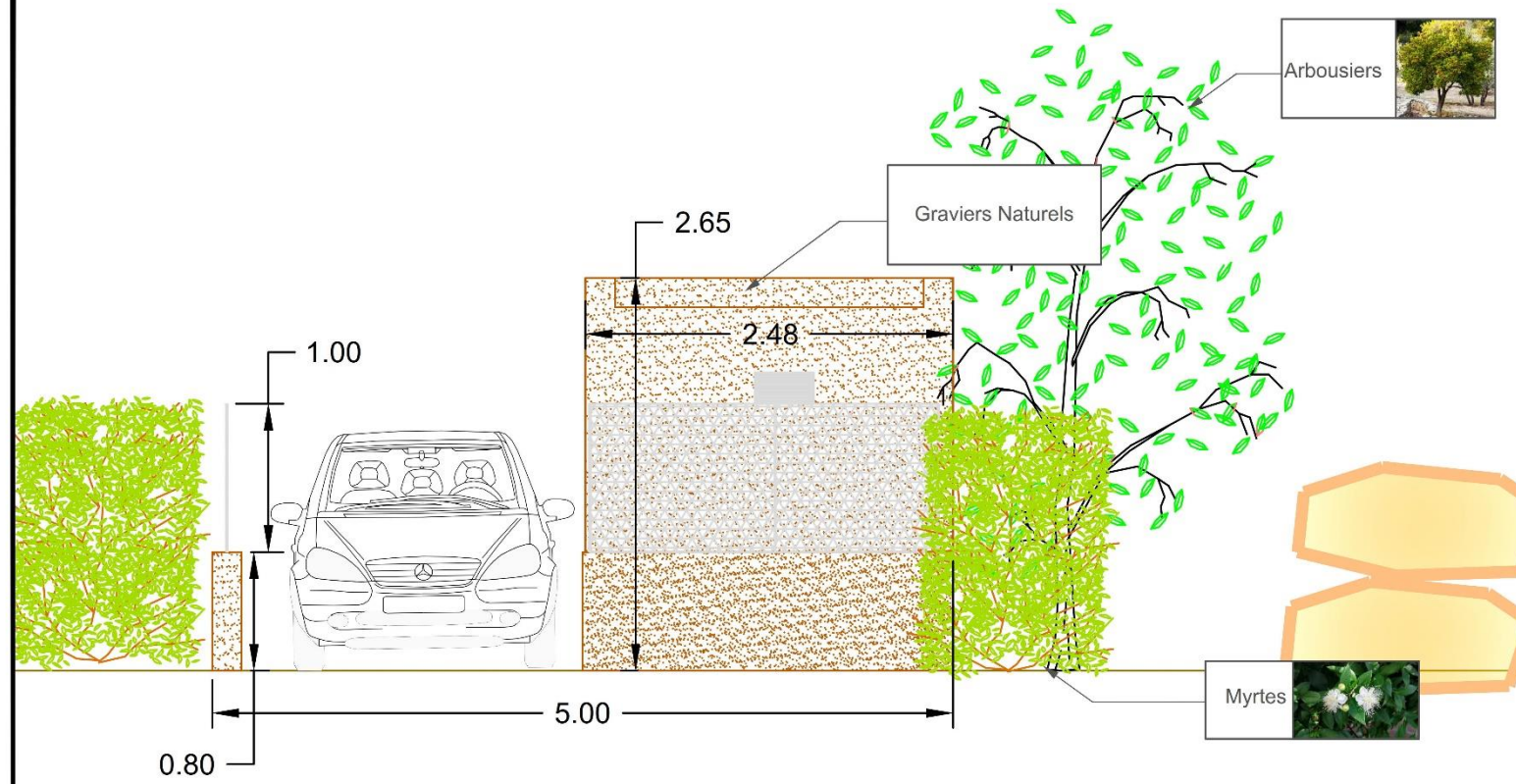

Coupe BB

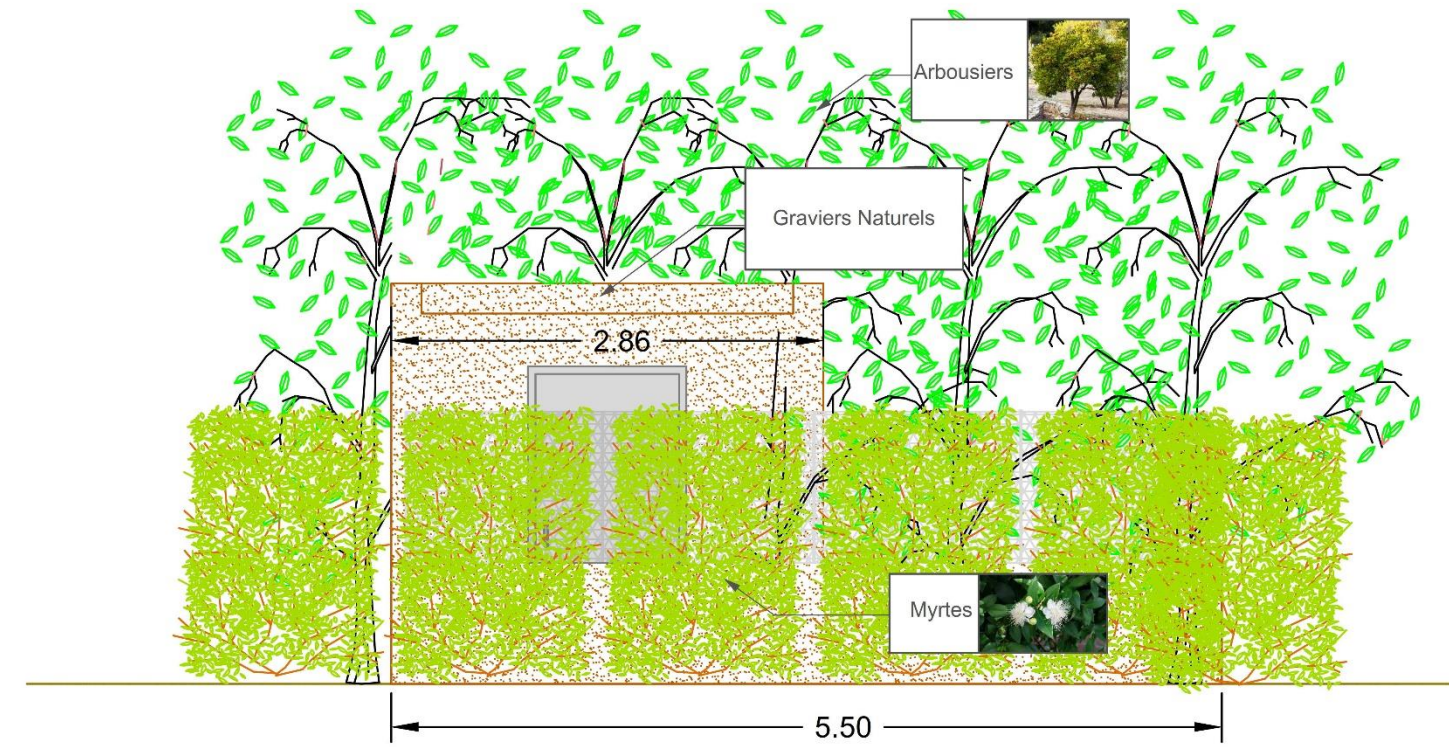

DÉPARTEMENT DU VAR
 COMMUNE DES ADRETS DE L'ESTEREL
 MISE EN CONFORMITÉ DU
 RÉSEAU D'ASSAINISSEMENT

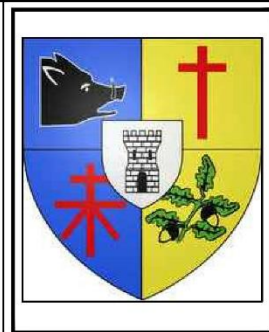

Photos du site actuel
 (Superficie Bâtiment = 7.50 m²)

Échelle : 1/50

Dessinateur : FC

Indice : C

Date : 13-02-2020

PLANS DE DETAIL POSTE 2

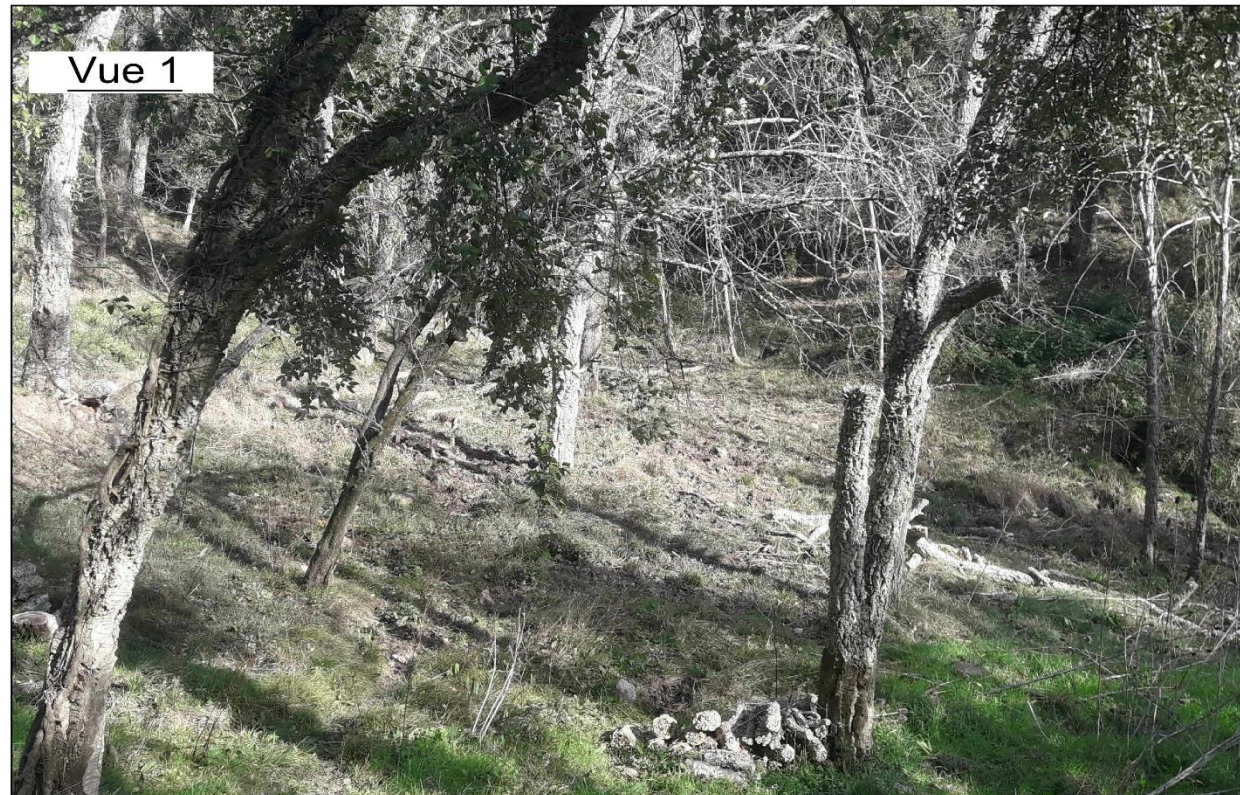

Vue 1



Vue 2



Vue 3



DÉPARTEMENT DU VAR
 COMMUNE DES ADRETS DE L'ESTEREL
 MISE EN CONFORMITÉ DU
 RÉSEAU D'ASSAINISSEMENT

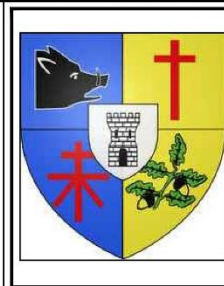

Photos du site actuel
 (Superficie Bâtiment = 7.50 m²)

Échelle : N.D	Dessinateur : FC	Indice : C	Date : 13-02-2020
---------------	------------------	------------	-------------------

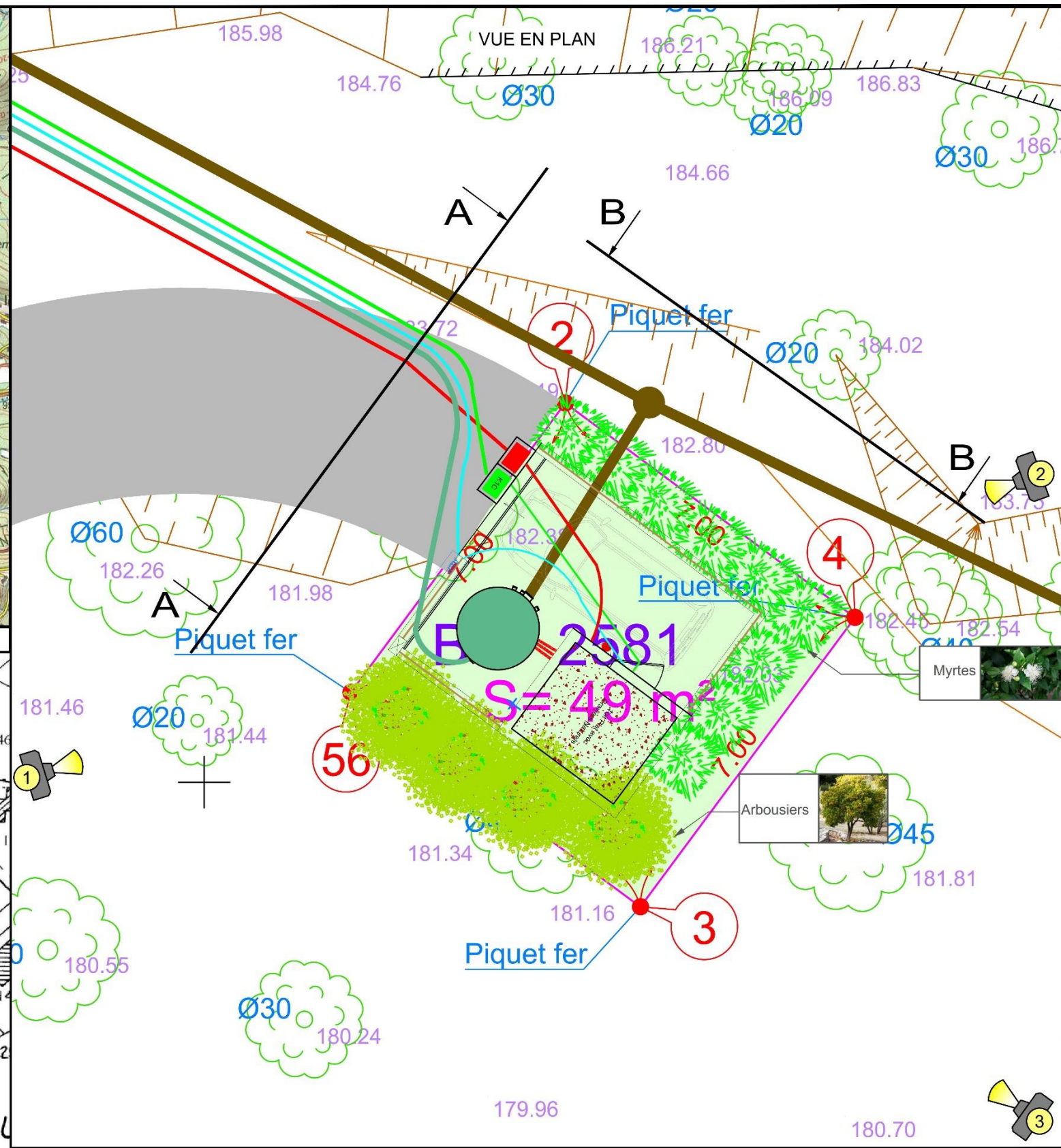
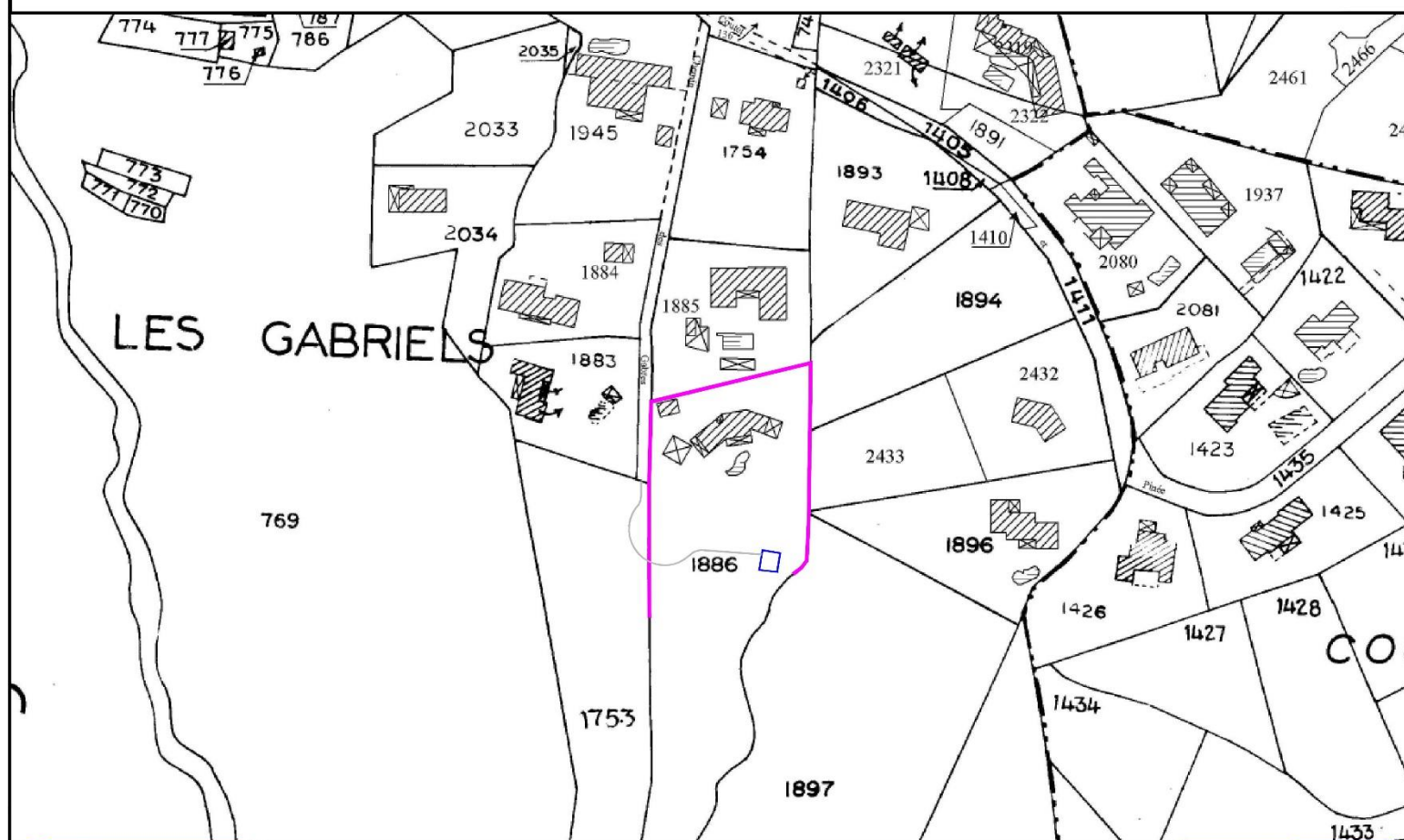
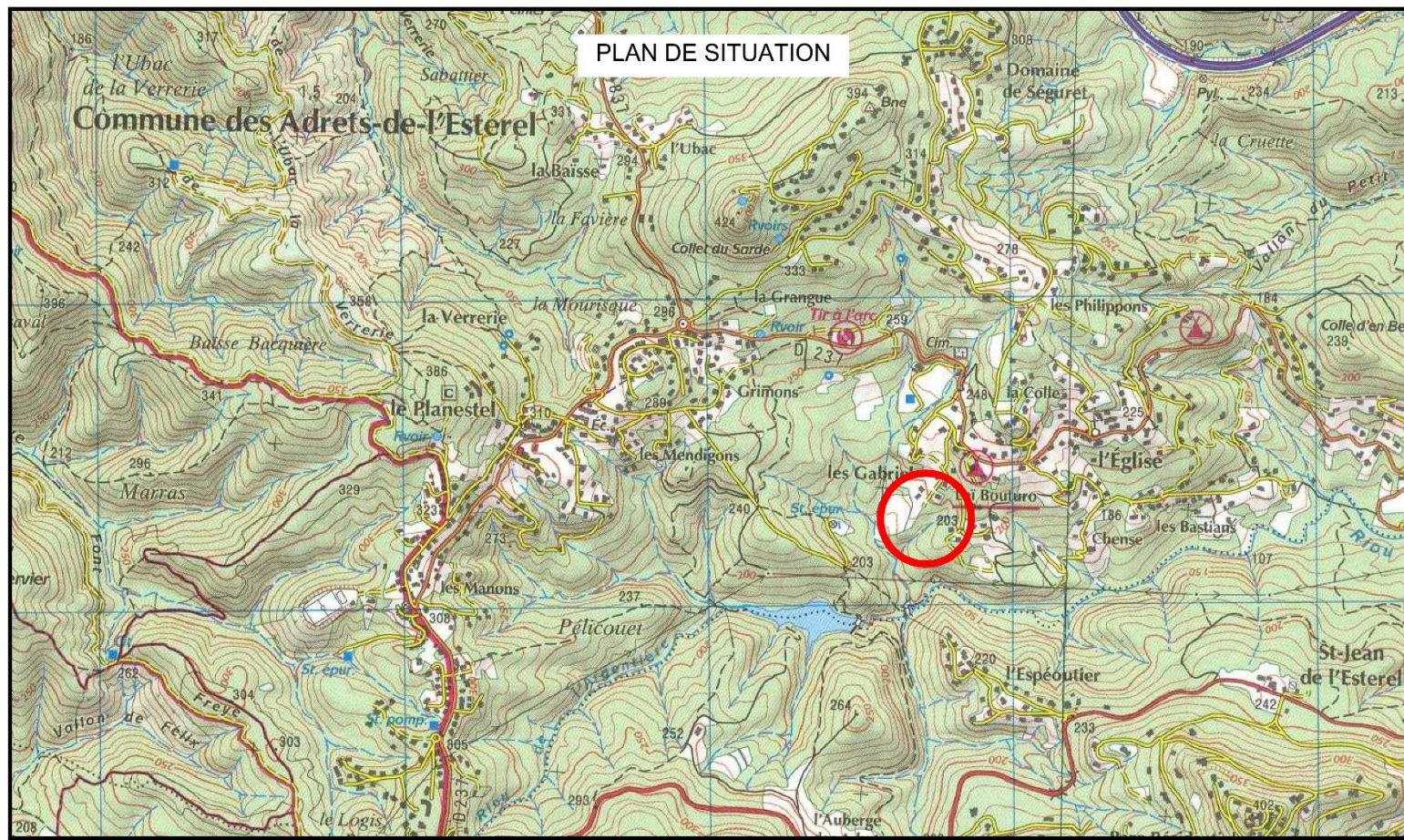

PARCELLE	PROPRIÉTAIRES	SUPERFICIE POSTE
B n°2581	CAVEM	49 m ²



DÉPARTEMENT DU VAR
 COMMUNE DES ADRETS DE L'ESTEREL
 MISE EN CONFORMITÉ DU
 RÉSEAU D'ASSAINISSEMENT

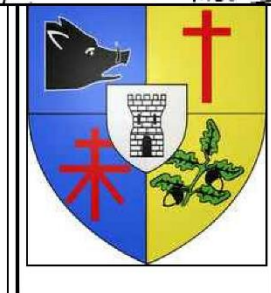

PLAN PROJET POSTE DE REFOULEMENT
 (Superficie Bâtiment = 7.50 m²)

Échelle : 1/100	Dessinateur : FC	Indice : C	Date : 13-02-2020
-----------------	------------------	------------	-------------------

Coupe AA

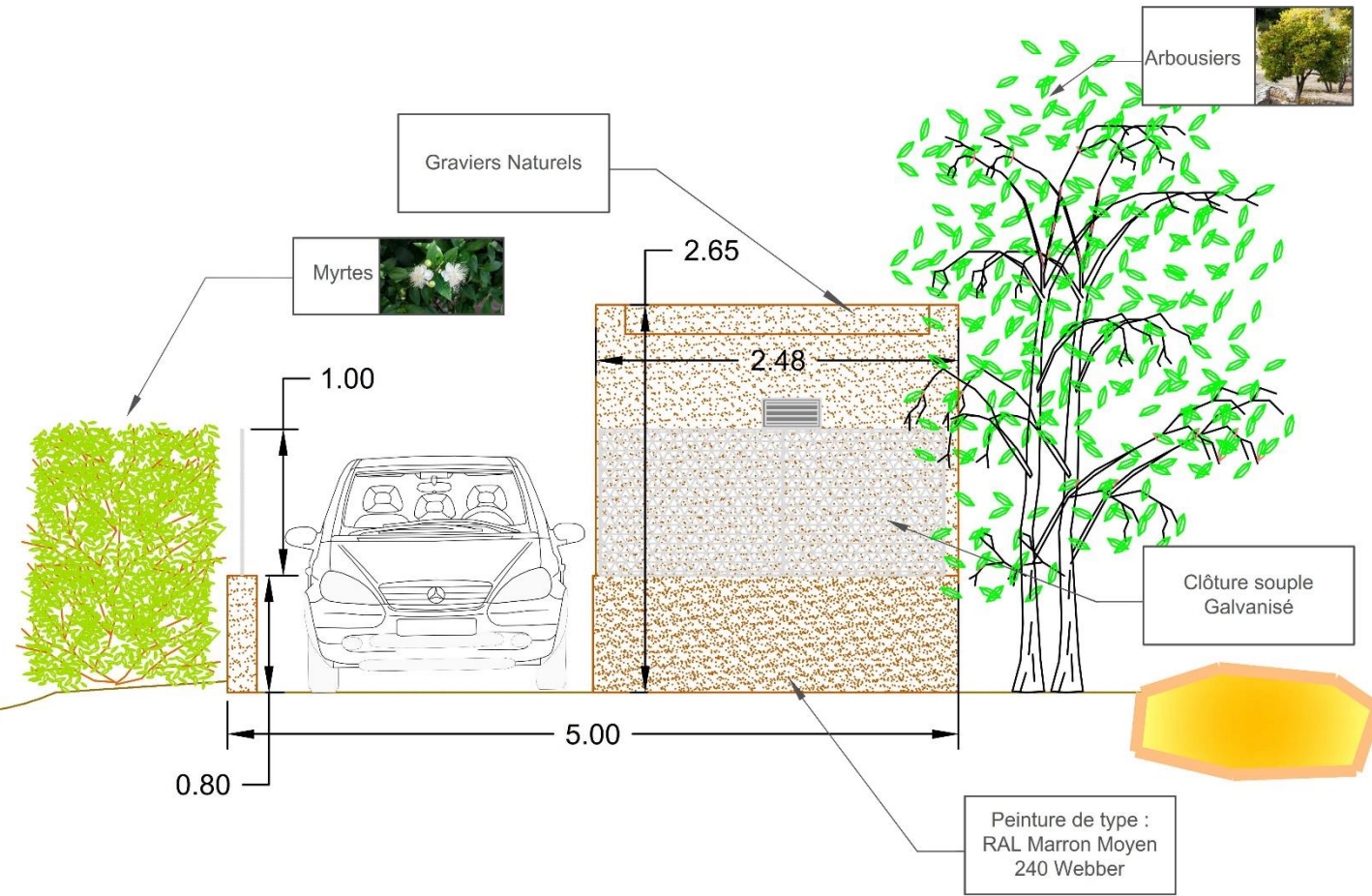

Coupe BB

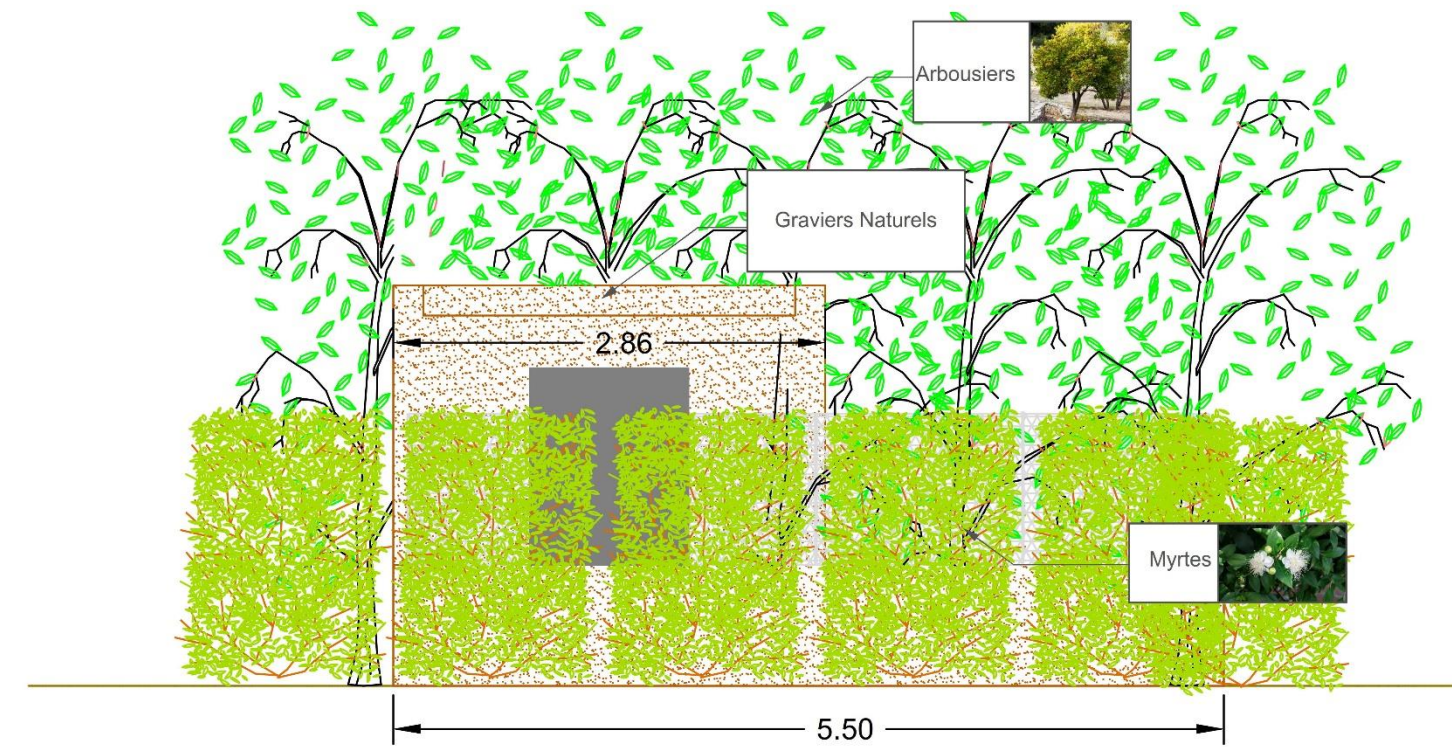

DÉPARTEMENT DU VAR
COMMUNE DES ADRETS DE L'ESTEREL
MISE EN CONFORMITÉ DU
RÉSEAU D'ASSAINISSEMENT

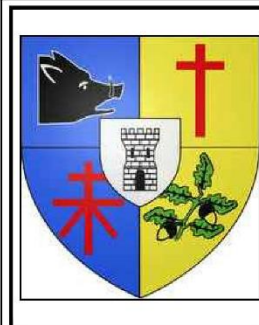

Photos du site actuel
(Superficie Bâtiment = 7.50 m²)

Échelle : 1/50

Dessinateur : FC

Indice : C

Date : 13-02-2020

PLANS DE DETAIL POSTE 3



Vue 1



Vue 3

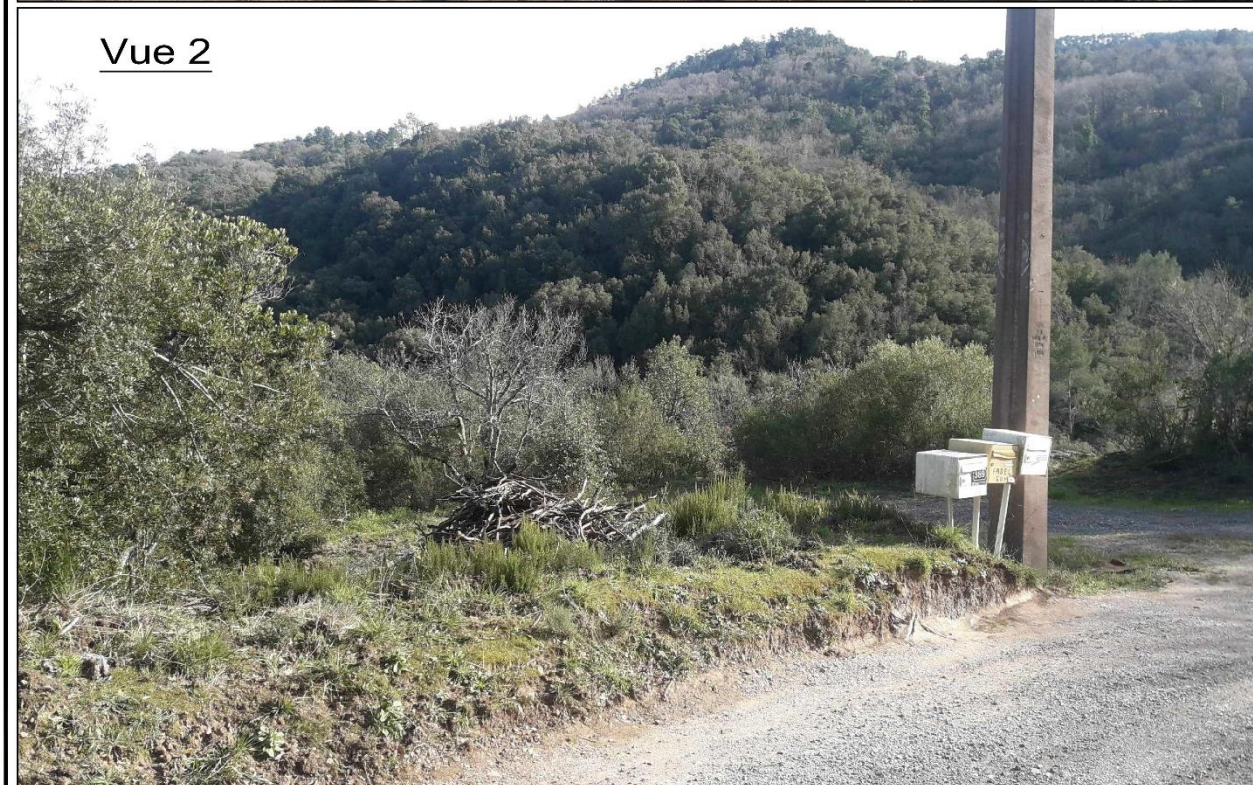

Vue 2



DÉPARTEMENT DU VAR
 COMMUNE DES ADRETS DE L'ESTEREL
 MISE EN CONFORMITÉ DU
 RÉSEAU D'ASSAINISSEMENT

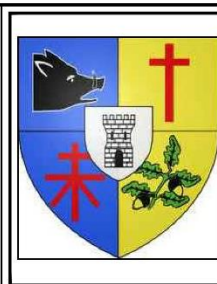

Photos du site actuel
 (Superficie Bâtiment = 7.50 m²)

Échelle : N.D

Dessinateur : FC

Indice : C

Date : 13-02-2020

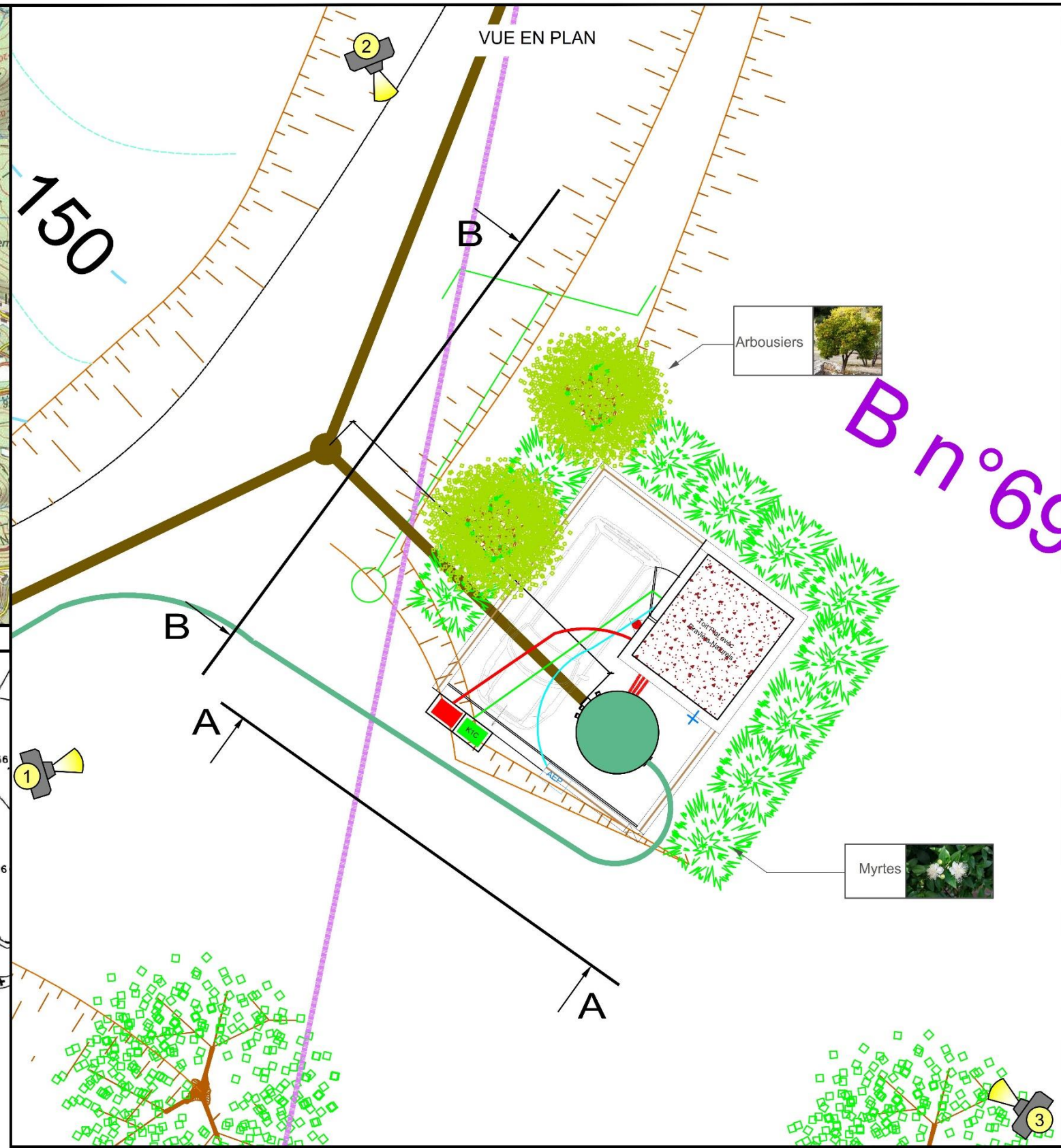
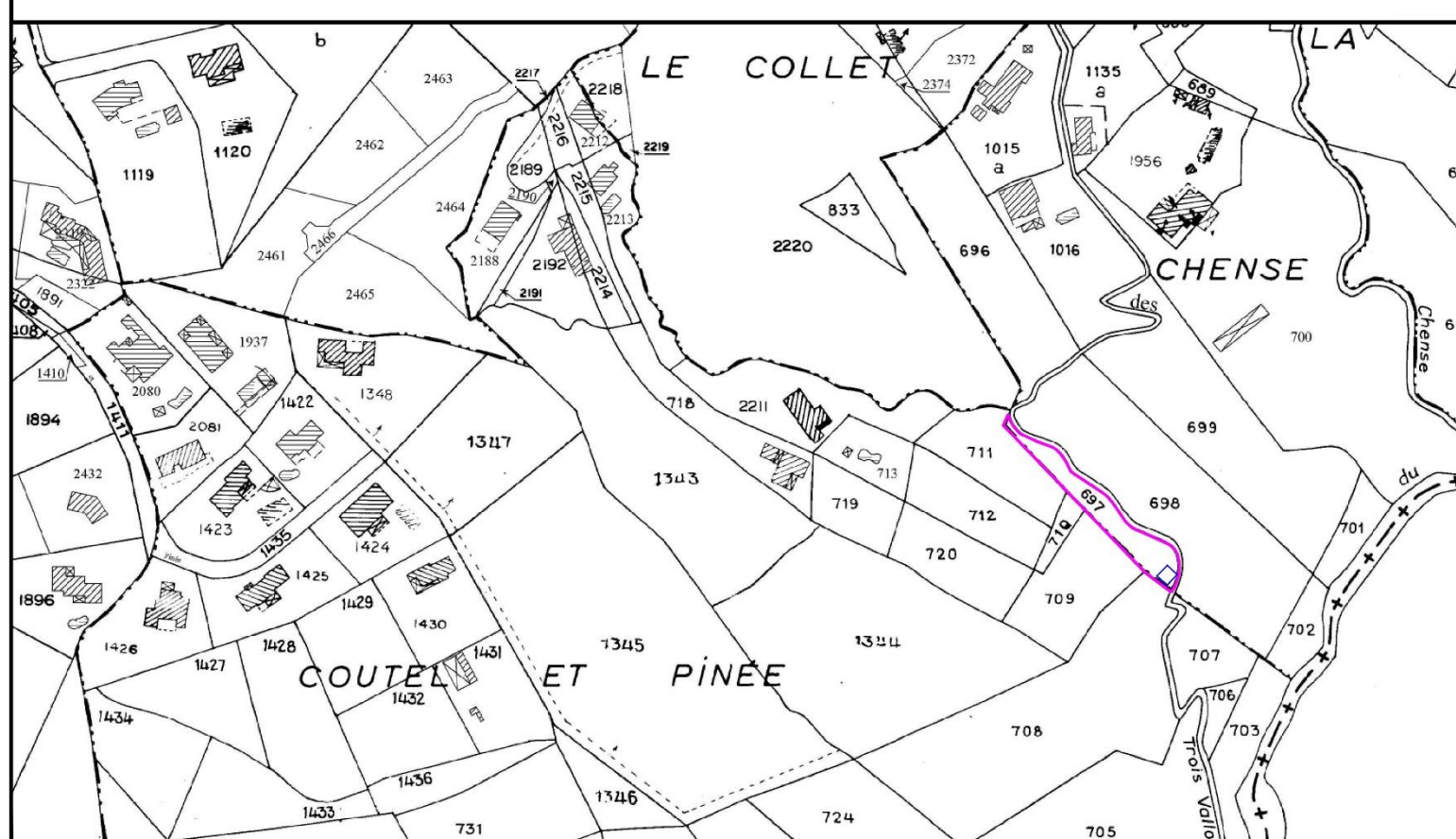
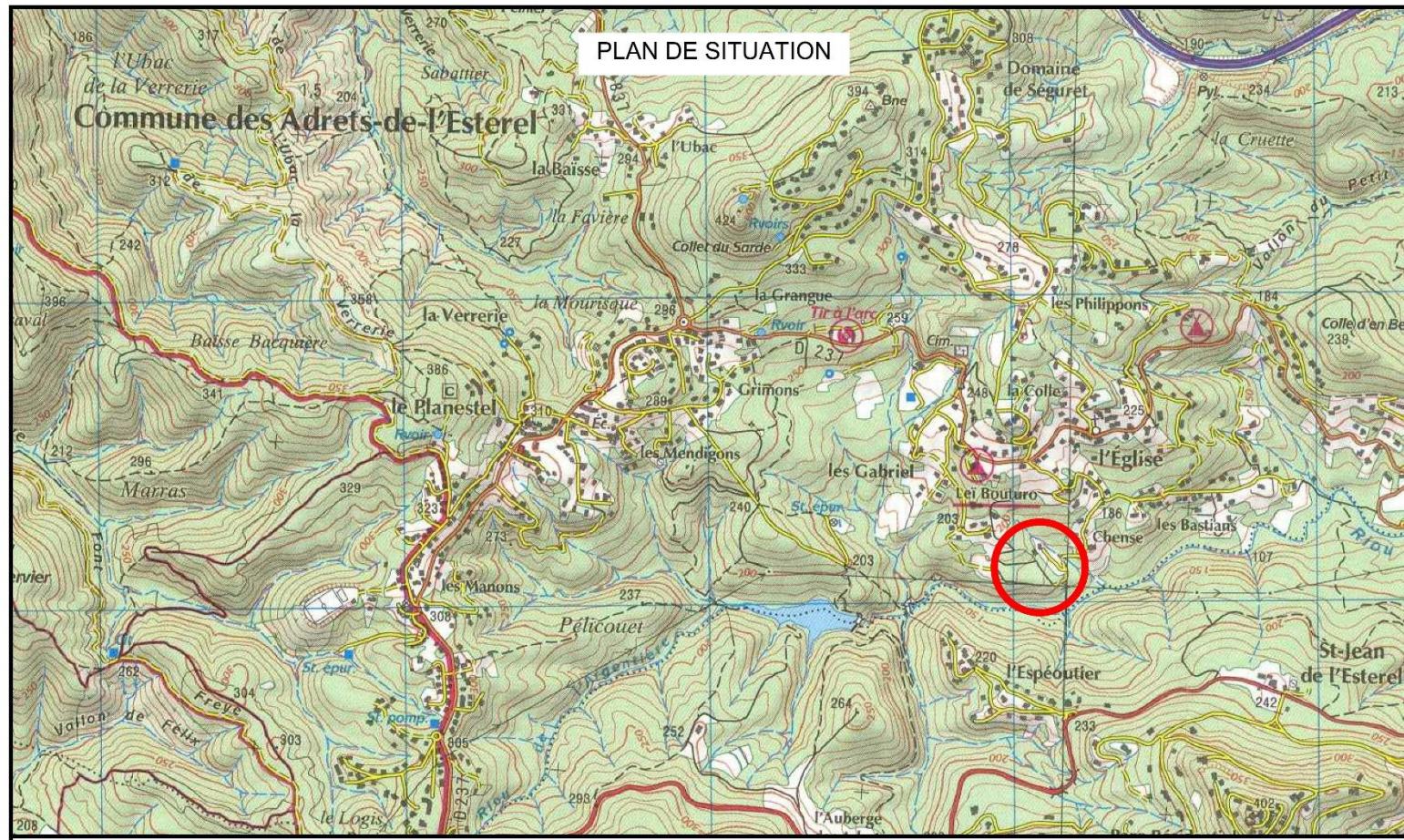

PARCELLE	PROPRIÉTAIRES	SUPERFICIE POSTE
B n°697	CAVEM	49 m ²



DÉPARTEMENT DU VAR
COMMUNE DES ADRETS DE L'ESTEREL
MISE EN CONFORMITÉ DU
RÉSEAU D'ASSAINISSEMENT

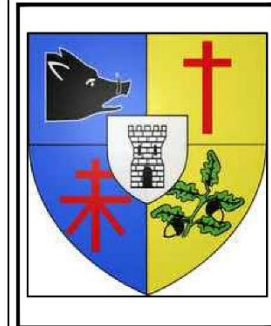

PLAN PROJET POSTE DE REFOULEMENT
 (Superficie Bâtiment = 7.50 m²)

Échelle : 1/100	Dessinateur : FC	Indice : C	Date : 13-02-2020
-----------------	------------------	------------	-------------------

Coupe AA

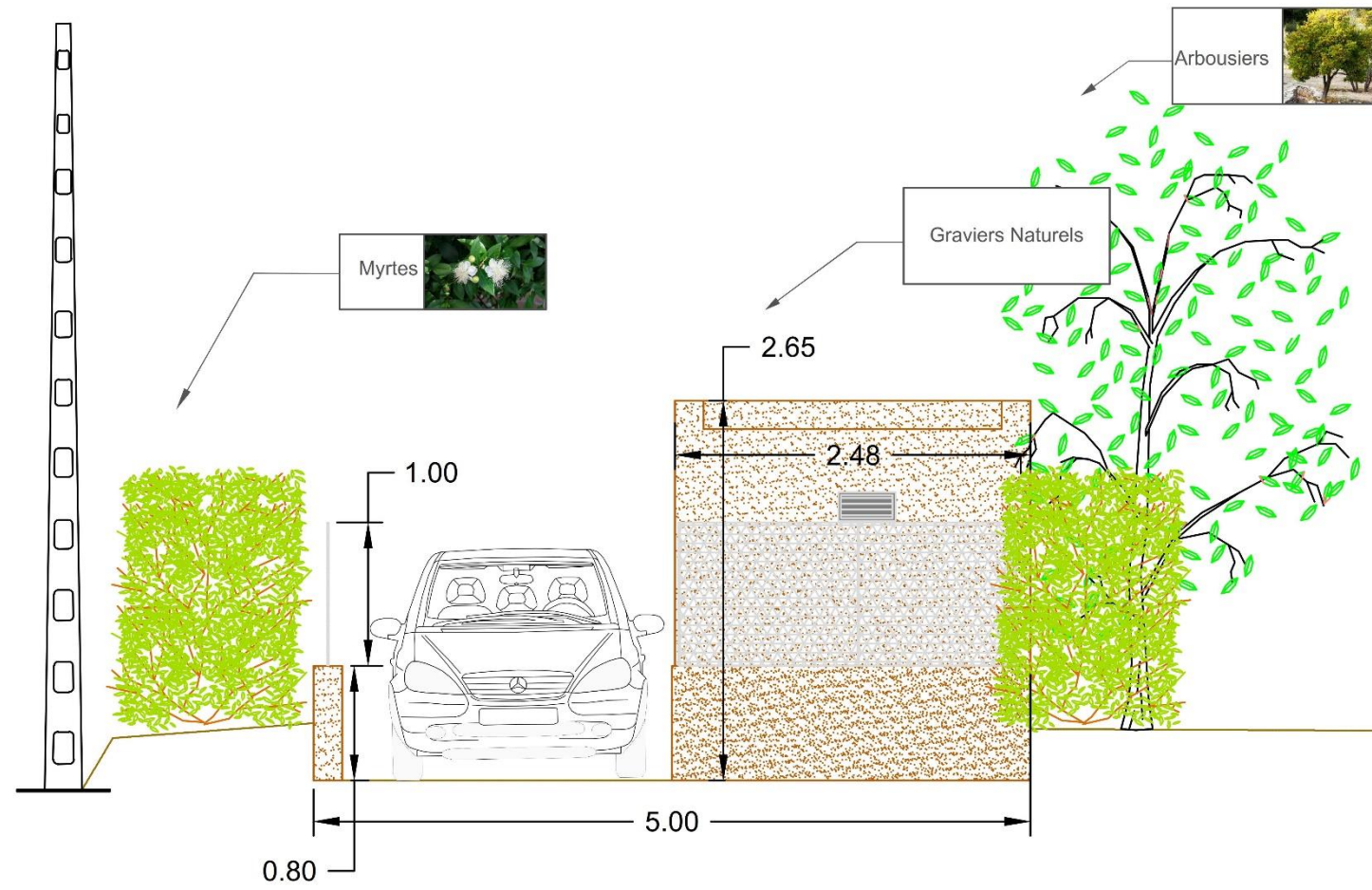

Coupe BB

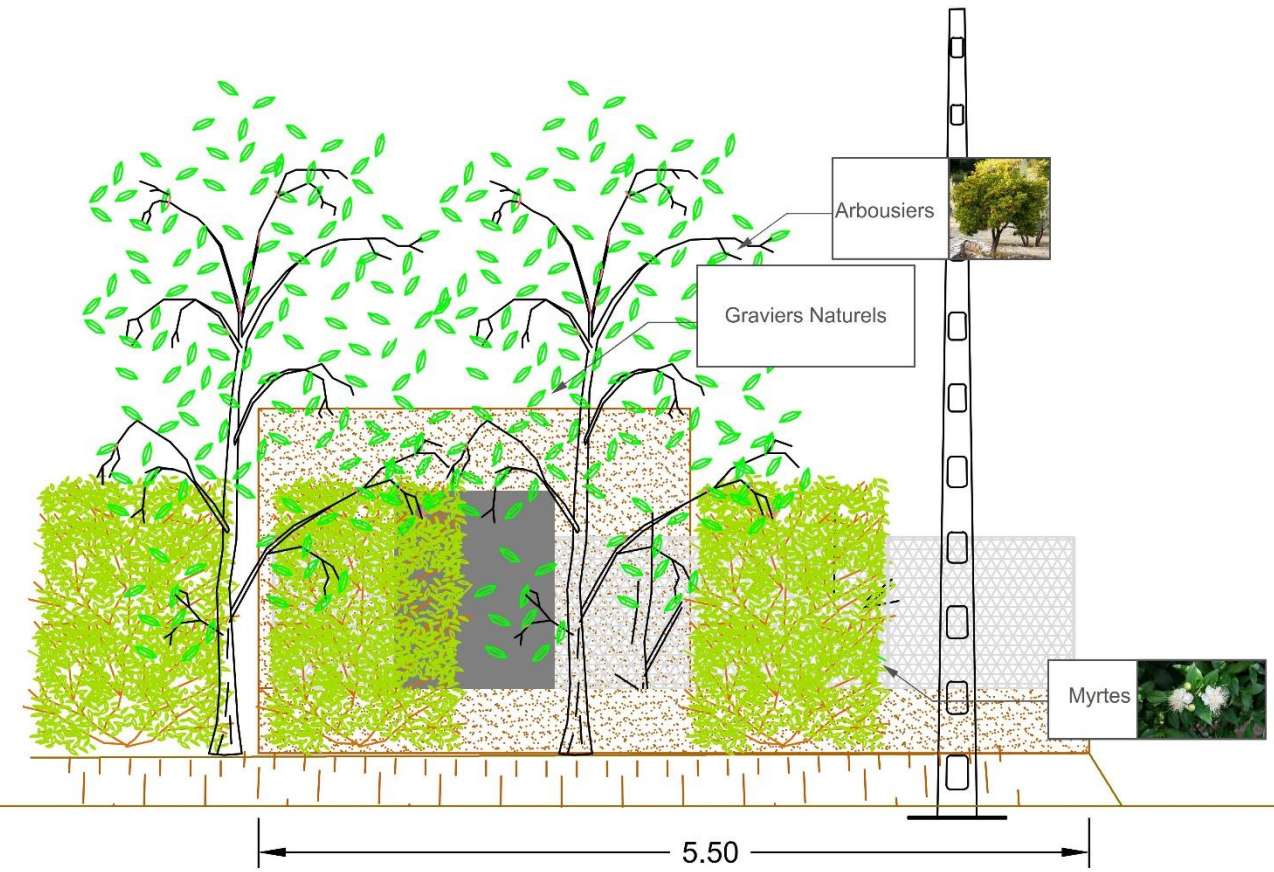

DÉPARTEMENT DU VAR
 COMMUNE DES ADRETS DE L'ESTEREL
 MISE EN CONFORMITÉ DU
 RÉSEAU D'ASSAINISSEMENT

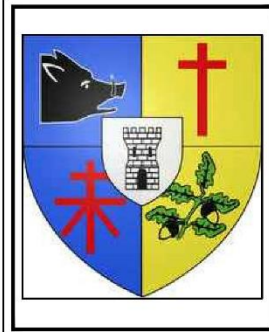

Photos du site actuel
 (Superficie Bâtiment = 7.50 m²)

Échelle : 1/50

Dessinateur : FC

Indice : C

Date : 13-02-2020

PLANS DE DETAIL DE LA TRAVERSEE DU RUISSEAU



TRAVERSEE EXISTANTE

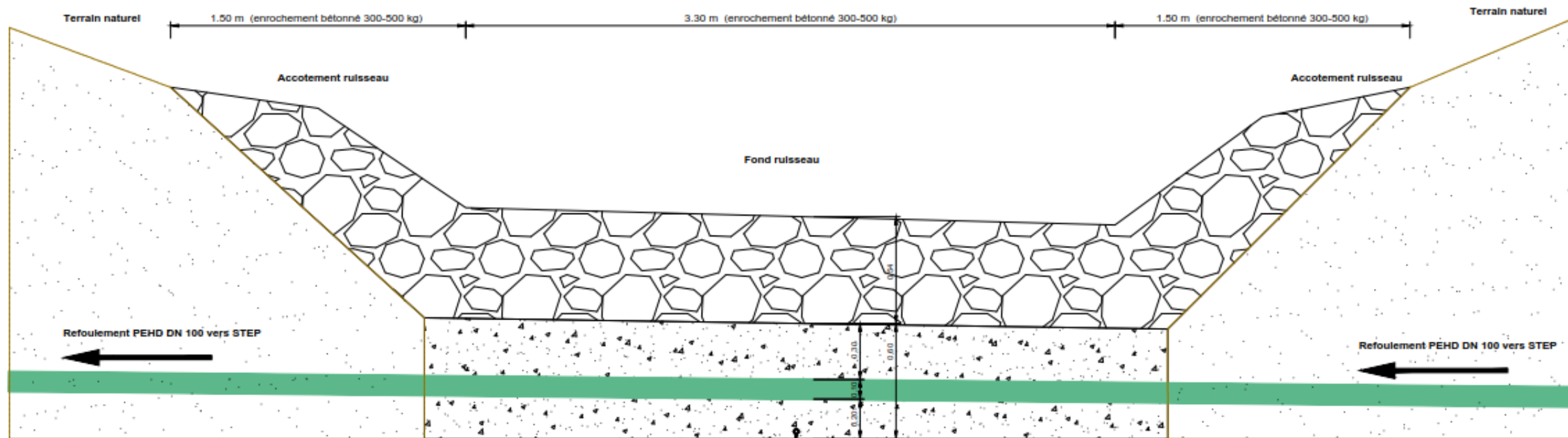

Enrobage de la canalisation en Béton

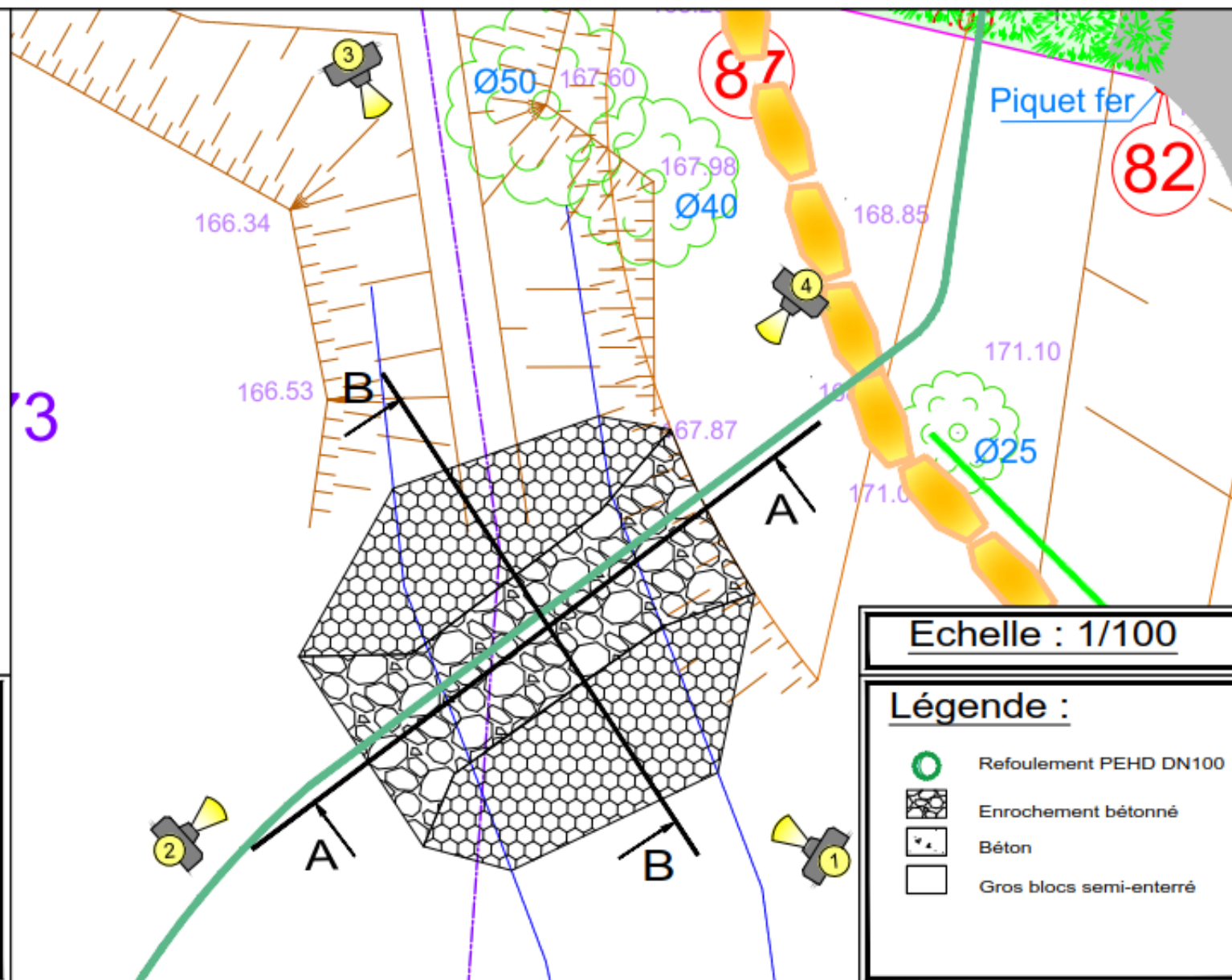
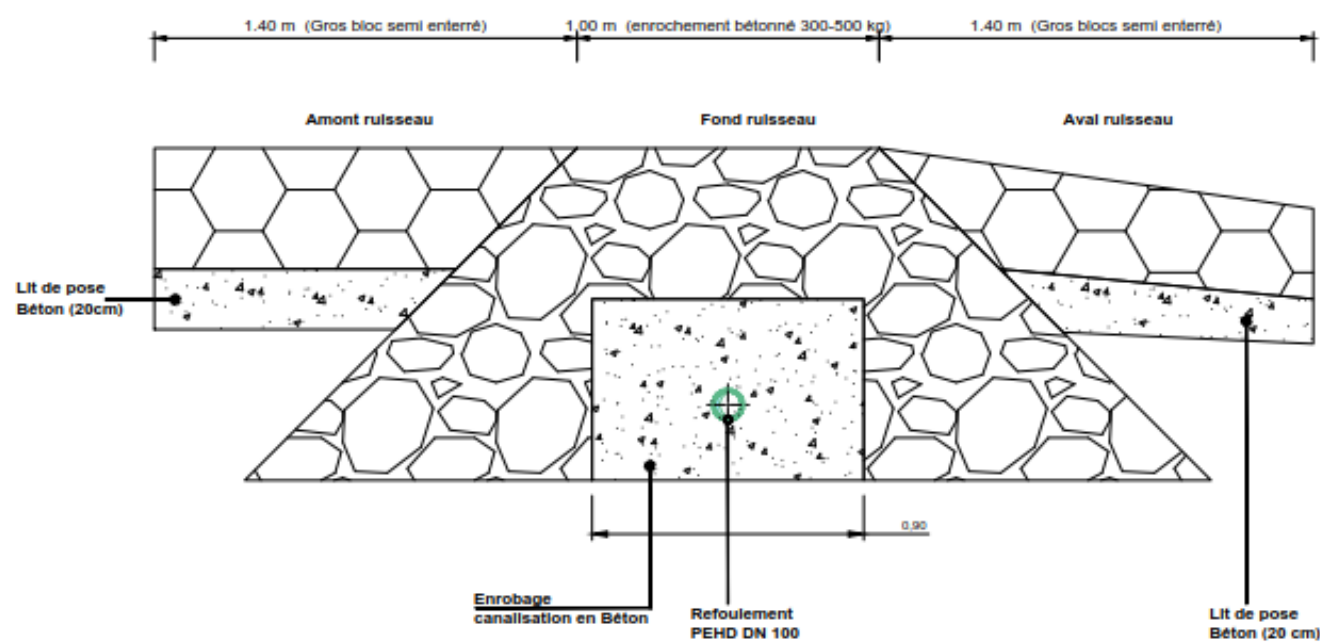

Echelle : 1/100

Légende :

- Refoulement PEHD DN100
- Enrochement bétonné
- Béton
- Gros blocs semi-enterré



Echelle : 1/25

Traversée du ruisseau
Les Adrets de l'Estérel

