

- LEGENDE :**
- CHEMINEMENT VEHICULES SMIDDEV
 - CHEMINEMENT VEHICULES CASIER N°3
 - CHEMINEMENT PIETONS
 - CHEMINEMENT DE VISITE PIETONS
 - ACCES VEHICULES VISTEURS / STATIONNEMENT DU PERSONNEL

SMIDDEV SMIDDEV
90 Impasse Thomas Edison
83600 Fréjus

VEOLIA VEOLIA
142, Impasse
13100 Aix-en-Provence
Tél. (04) 91 76 30 00



Unité de valorisation multifilières
des déchets ménagers
et assimilés du SMIDDEV

8.10a

SCHEMA DES FLUX DE CIRCULATIONS

ECHELLE : 1/250 FORMAT : A3

4 | 1 | 7 | A | 2 | 0 | 0 | 0 | 1 | 1 | 0 | P | 1 | 0 | 3 | 0 | 1

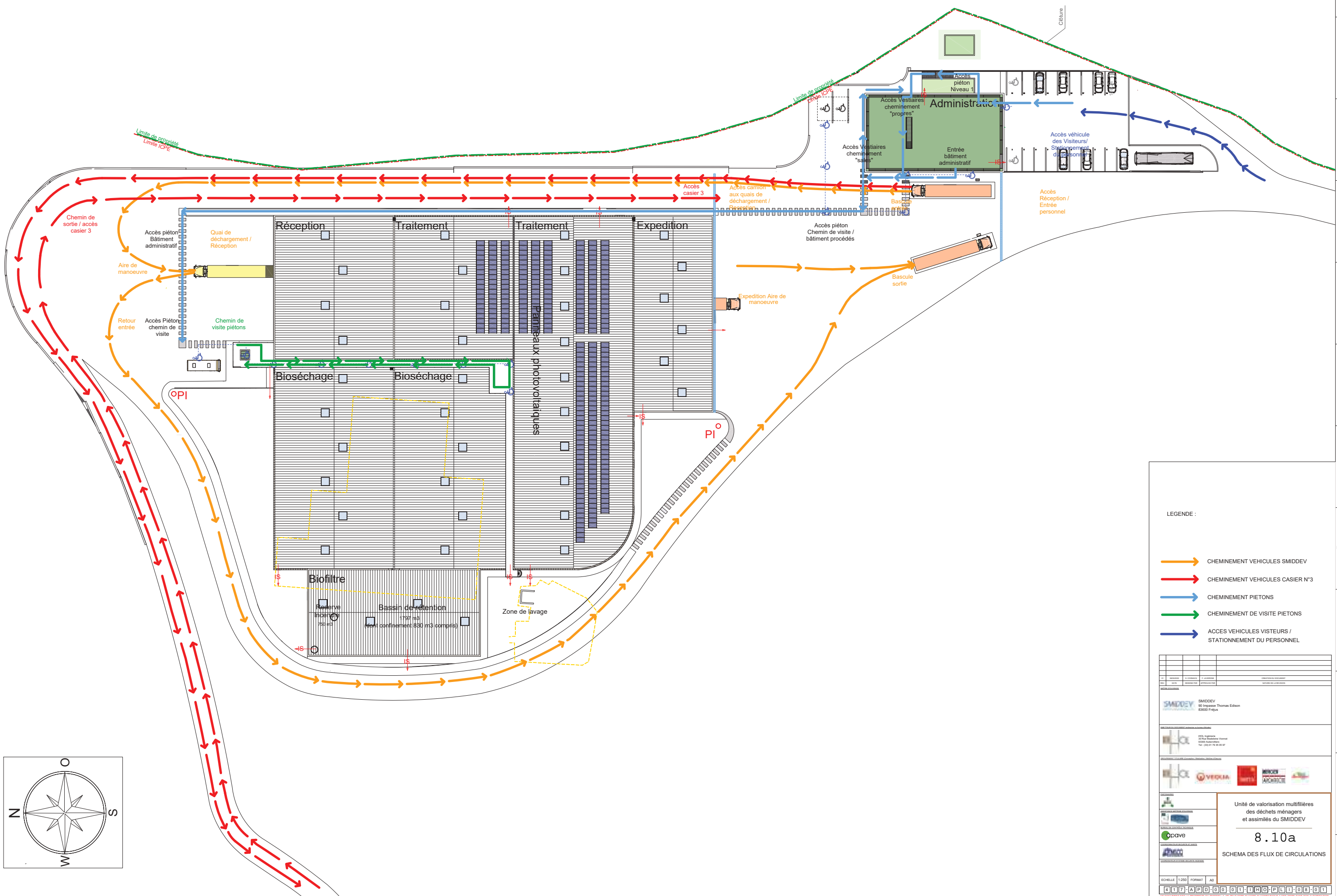

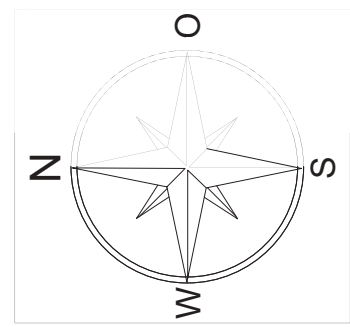
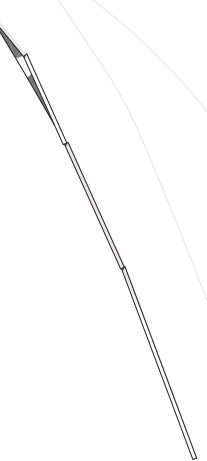
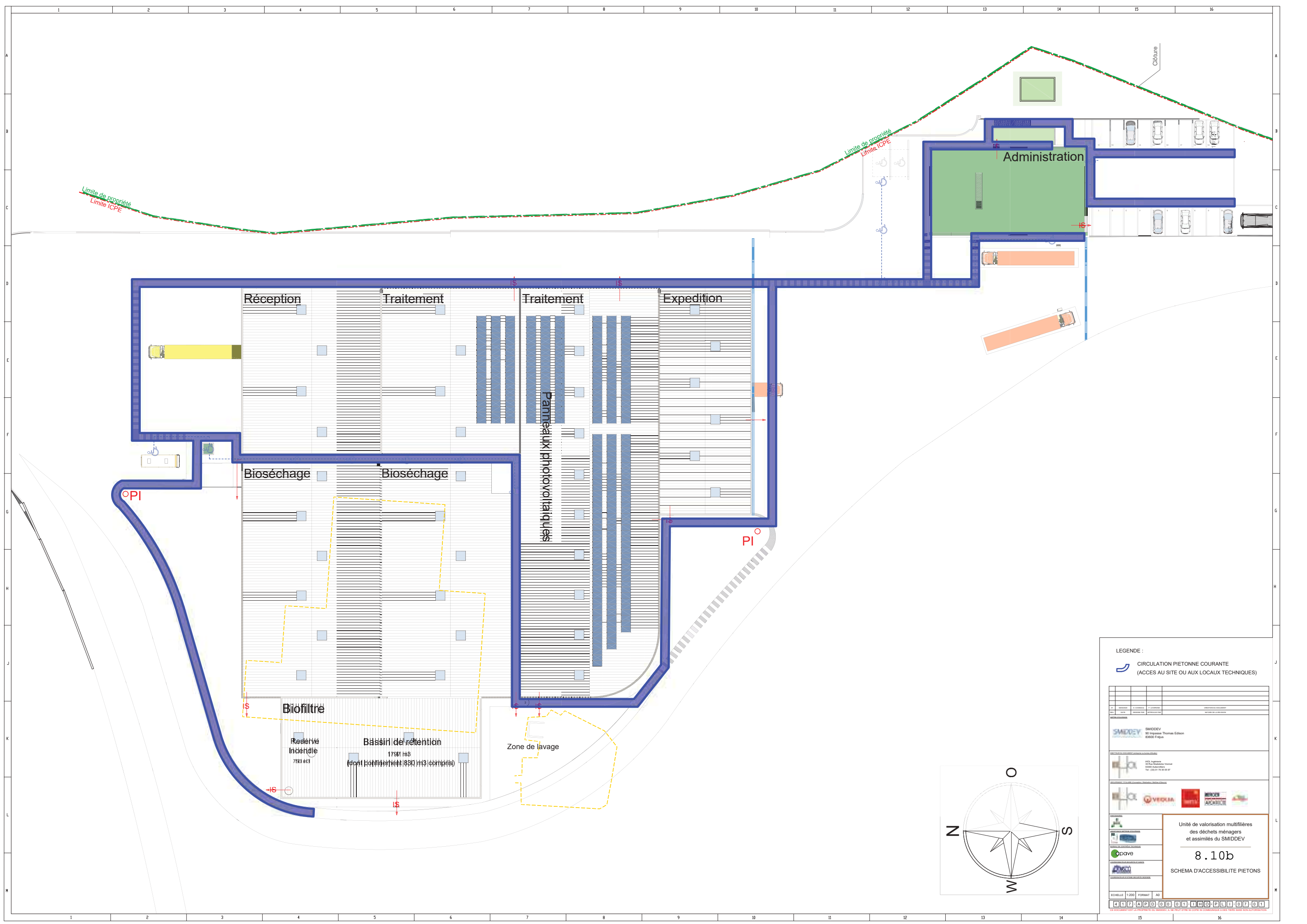

LEGENDE :
 CIRCULATION PIETONNE COURANTE
 (ACCES AU SITE OU AUX LOCAUX TECHNIQUES)

PROJET	DATE	REVISION	DESCRIPTION

SMIDDEV
 90 Impasse Thomas Edison
 83600 Fréjus

VEOLIA
 1000 Avenue de la République
 13000 Aubertin
 Tél : 04 91 78 30 00



Unité de valorisation multifilières
 des déchets ménagers
 et assimilés du SMIDDEV
8.10b
 SCHEMA D'ACCESSIBILITE PIETONS

ECHELLE 1/200 FORMAT A0
 4 1 7 - A 2 0 - 0 0 1 - H 0 - P 1 0 - 0 7 - 0 1

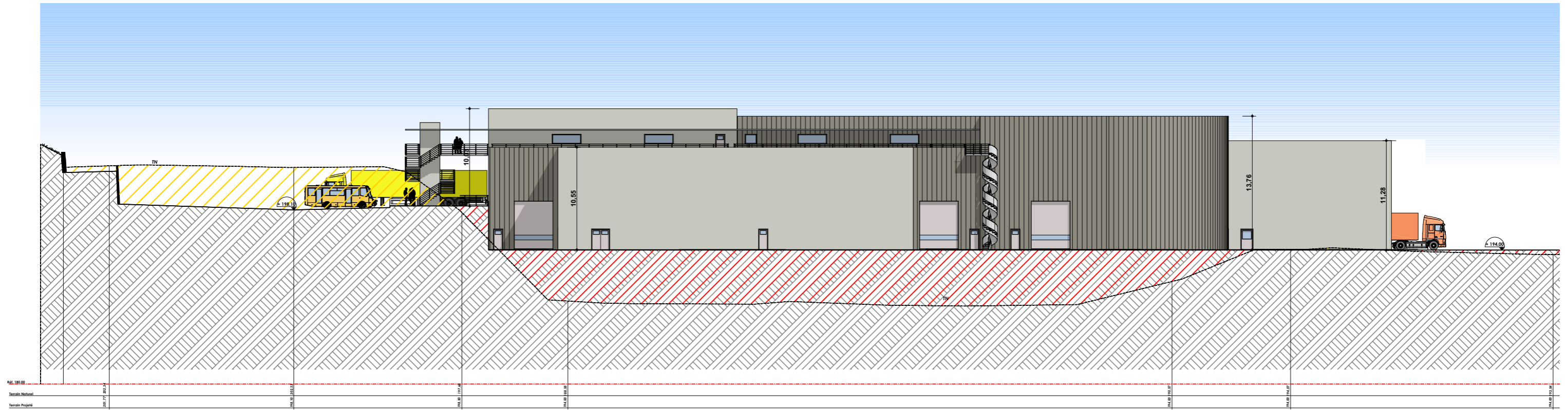

FACADE OUEST BATIMENT INDUSTRIEL

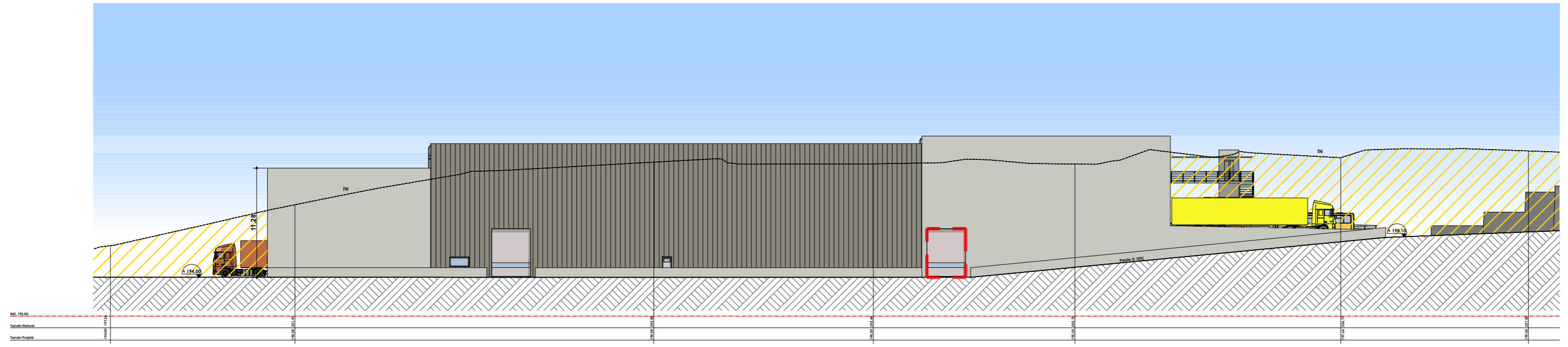

FACADE EST BATIMENT INDUSTRIEL

<p>1.20.001 SMIDDEV Lieu dit: LA GARDIETTE, LAURRIER 83600 BAGNOLS EN FORET</p>	<p>PC 5</p>	<p>8.11 FACADES</p>	<p>MAITRE d'OUVRAGE: SMIDDEV Parc d'Activités La Palud 90, Impasse Thomas Edison 83600 FREJUS Tel : 04 98 11 98 80 E-Mail: contact@smiddev.fr</p>	<p>MODIFICATIONS:</p>	<p>ARCHITECTES: ATELIER MERCIER GROUPEMENT D'ARCHITECTES 69, Avenue de la gare 06800 CAGNES SUR MER Tel : 04 93 20 95 44 E-Mail: atelier.mercier@neuf.fr</p>
	<p>DESSINE LE : 09/09/2020</p>		<p>Echelle: 1:400</p>	<p>_____</p>	<p>_____</p>
	<p>MODIFIE LE :</p>		<p>_____</p>	<p>_____</p>	<p>_____</p>
	<p>_____</p>		<p>_____</p>	<p>_____</p>	<p>_____</p>

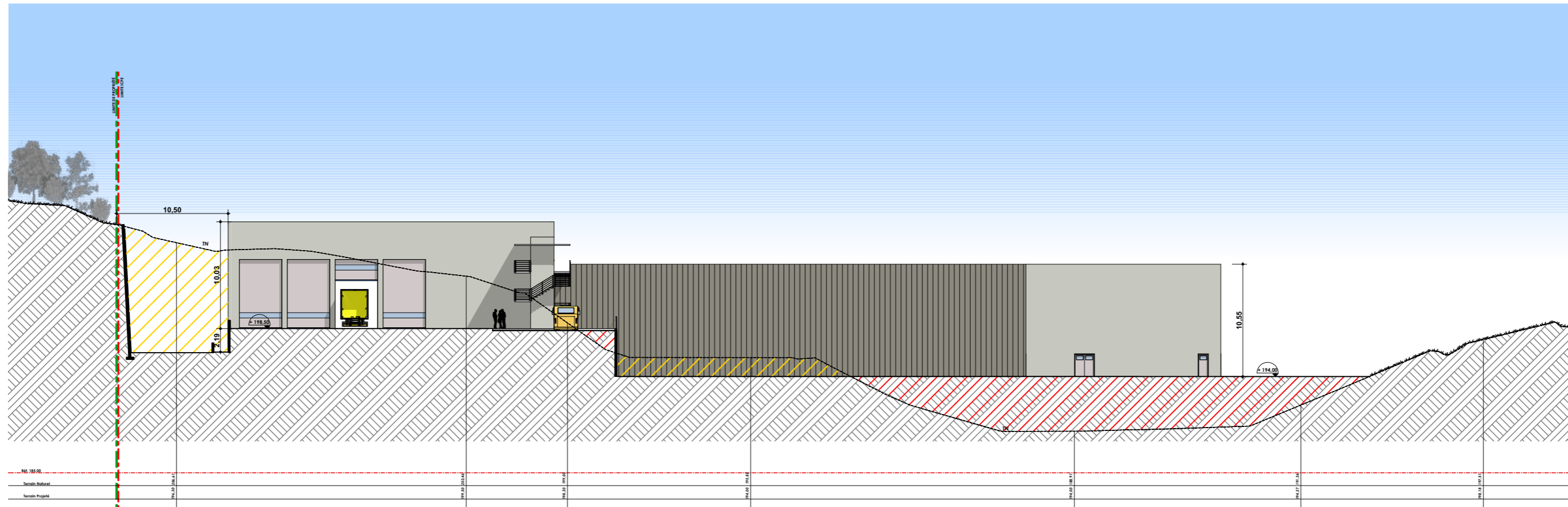

FACADE NORD BATIMENT INDUSTRIEL

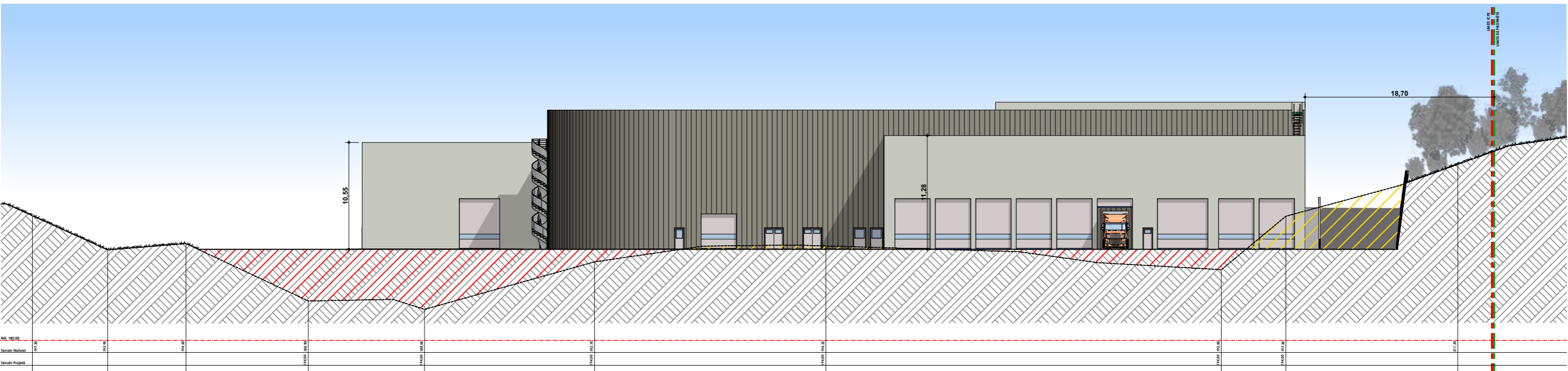

FACADE SUD BATIMENT INDUSTRIEL

<p>1.20.001 SMIDDEV</p> <p>Lieu dit: LA GARDIETTE, LAURRIER 83600 BAGNOLS EN FORET</p>	<p>PC 5</p>	<p>FACADES</p>	<p>MAITRE d'OUVRAGE:</p> <p>SMIDDEV</p> <p>Parc d'Activités La Palud 90, Impasse Thomas Edison 83600 FREJUS Tel : 04 98 11 98 80 E-Mail: contact@smiddev.fr</p>	<p>MODIFICATIONS:</p>	<p>ARCHITECTES:</p> <p>ATELIER MERCIER GROUPEMENT D'ARCHITECTES 69, Avenue de la gare 06800 CAGNES SUR MER Tel : 04 93 20 95 44 E-Mail: atelier.mercier@neuf.fr</p>
	<p>DESSINE LE : 09/09/2020</p>		<p>MODIFIE LE :</p>		
	<p>ECHELLE : 1:400</p>				

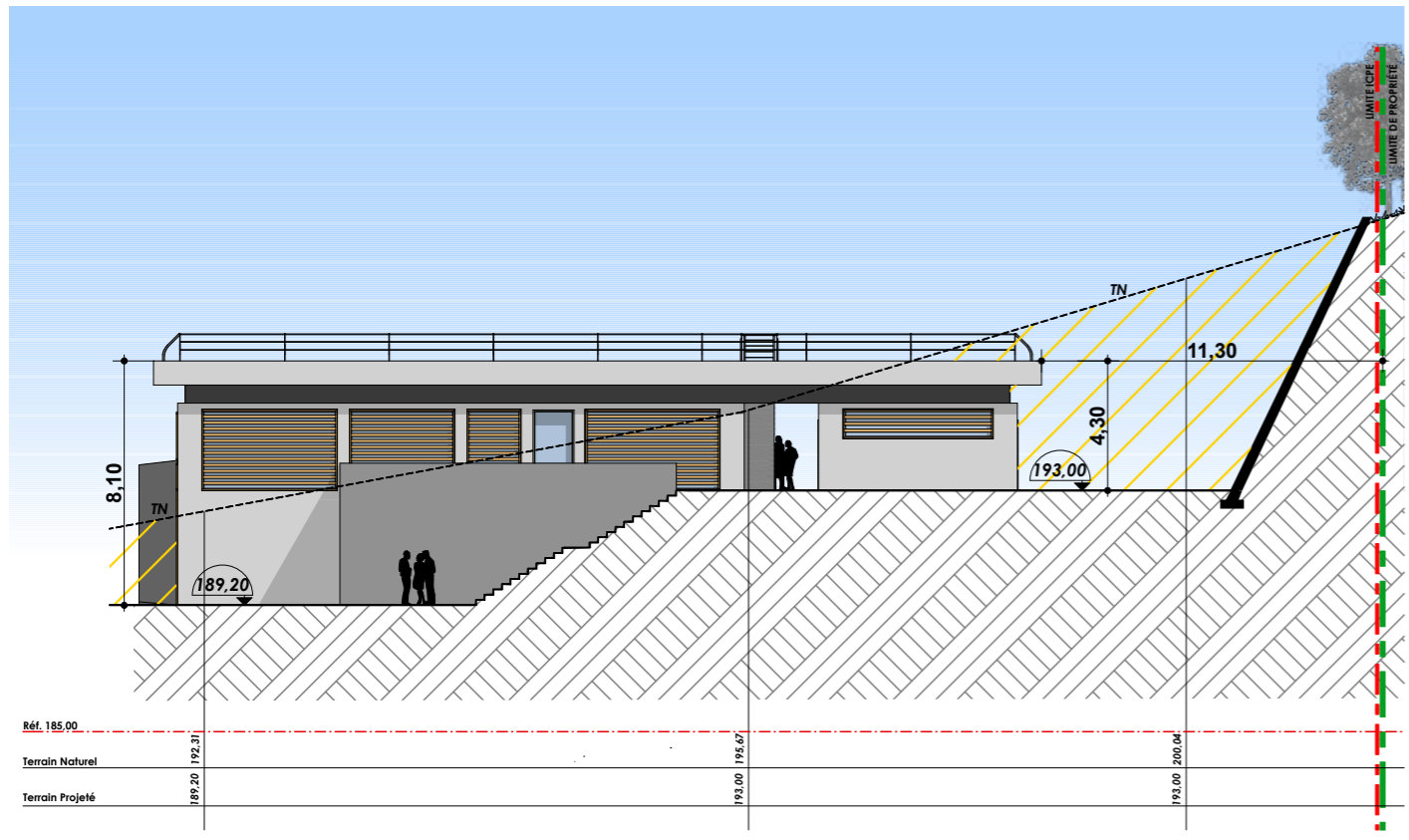

FACADE OUEST BATIMENT ADMINISTRATIF

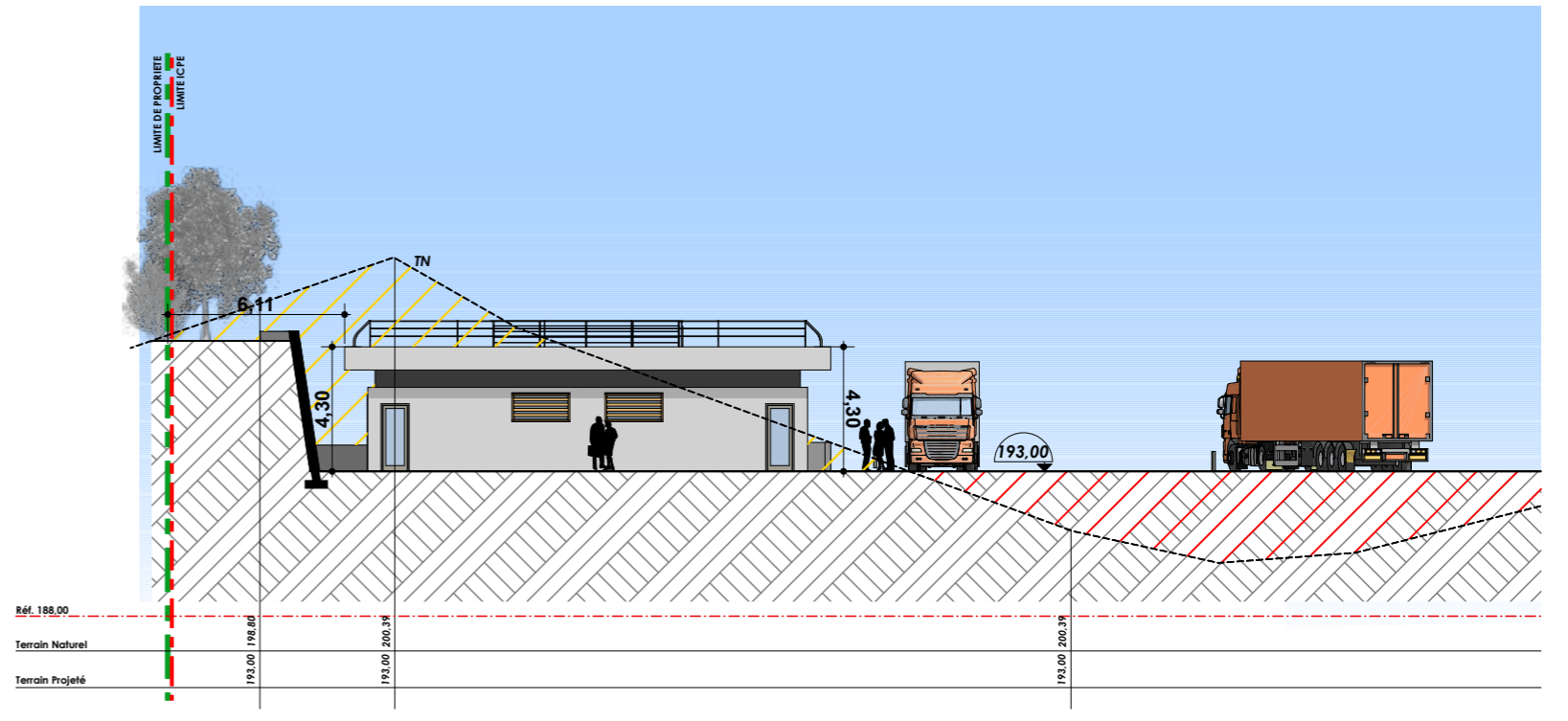

FACADE NORD BATIMENT ADMINISTRATIF

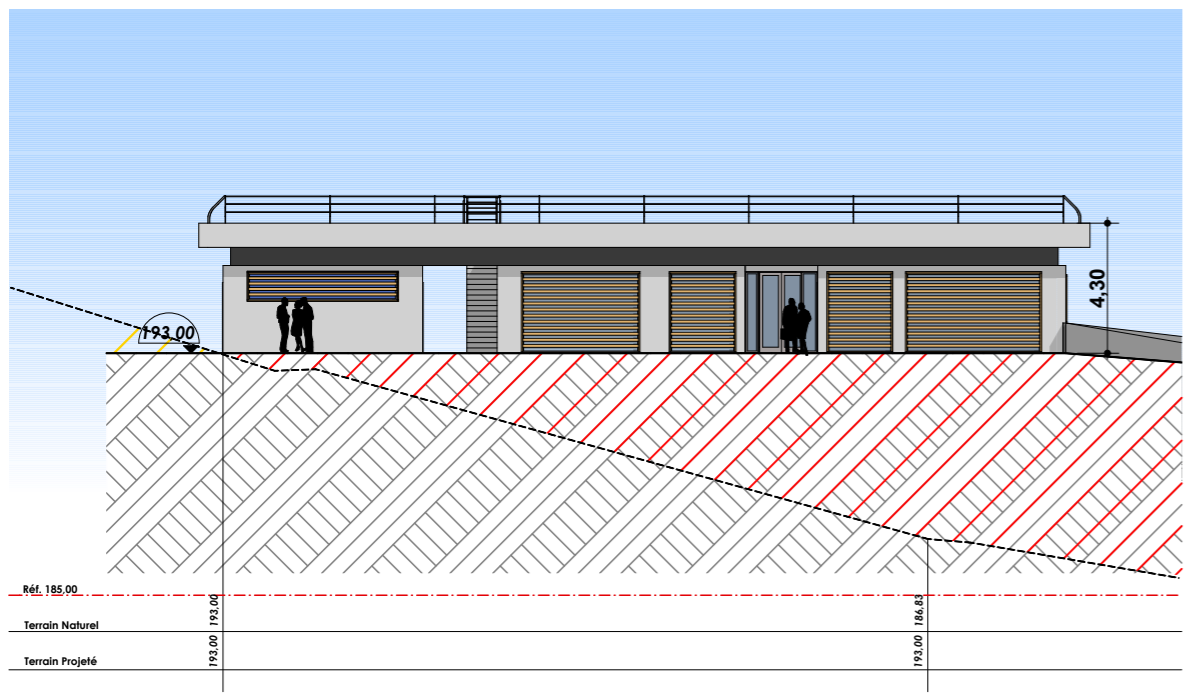

FACADE OUEST BATIMENT ADMINISTRATIF

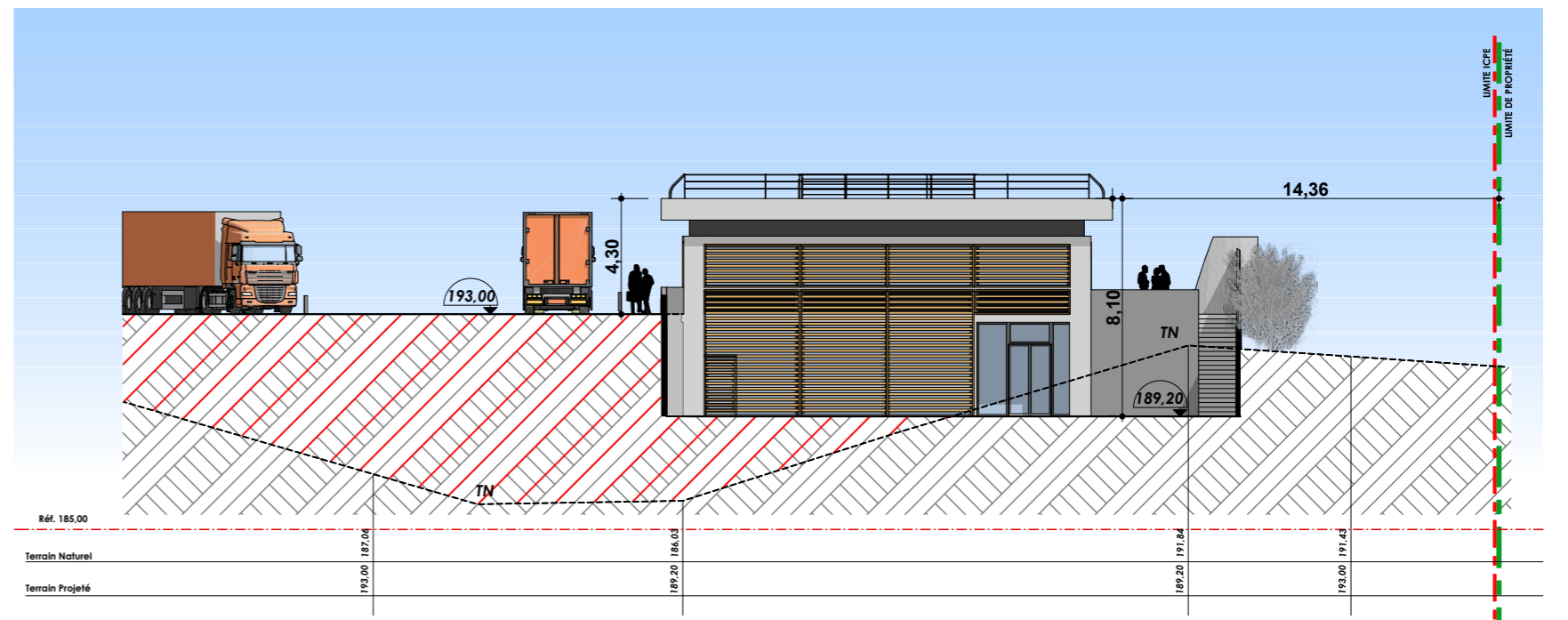

FACADE SUD BATIMENT ADMINISTRATIF

<p>1.20.001 SMIDDEV Lieu dit: LA GARDIETTE, LAURRIER 83600 BAGNOLS EN FORET</p>	<p>PC 5</p>	<p>8.11 FACADES</p>	<p>MAITRE d'OUVRAGE: SMIDDEV Parc d'Activités La Palud 90, Impasse Thomas Edison 83600 FREJUS Tel : 04 98 11 98 80 E-Mail: contact@smiddev.fr</p>	<p>MODIFICATIONS:</p>	<p>ARCHITECTES: ATELIER MERCIER GROUPEMENT D'ARCHITECTES 69, Avenue de la gare 06800 CAGNES SUR MER Tel : 04 93 20 95 44 E-Mail: atelier.mercier@neuf.fr</p>
	<p>DESSINE LE : 03/05/2020</p>		<p>ECHELLE : 1:250</p>		
	<p>MODIFIE LE :</p>				

8.12 PHASAGE DES TRAVAUX



Phase 1 : Désamiantage et démolitions

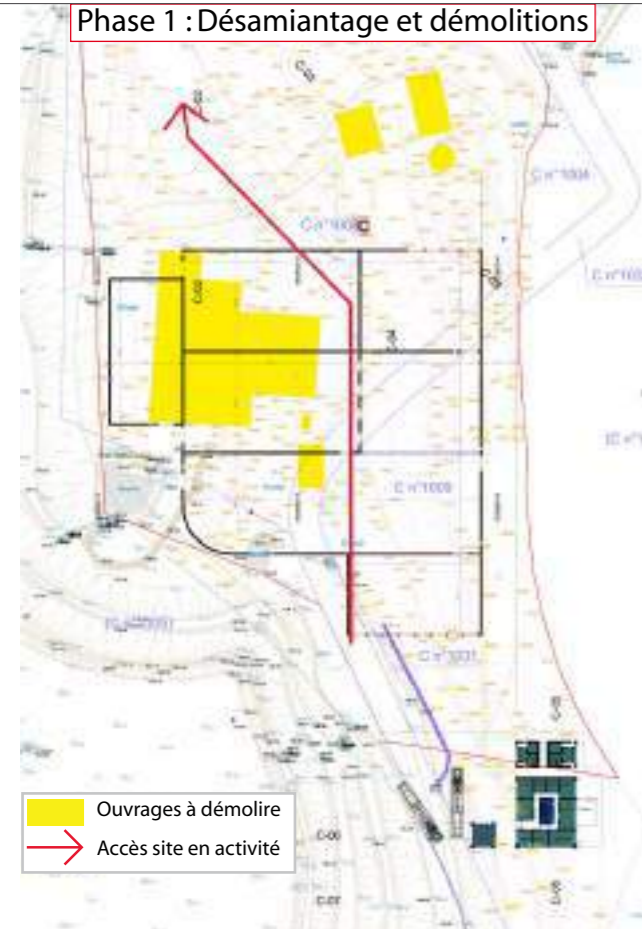

Phase 2a : Terrassement et confortement de paroi



Phase 2b : Zone bassin et biofiltre

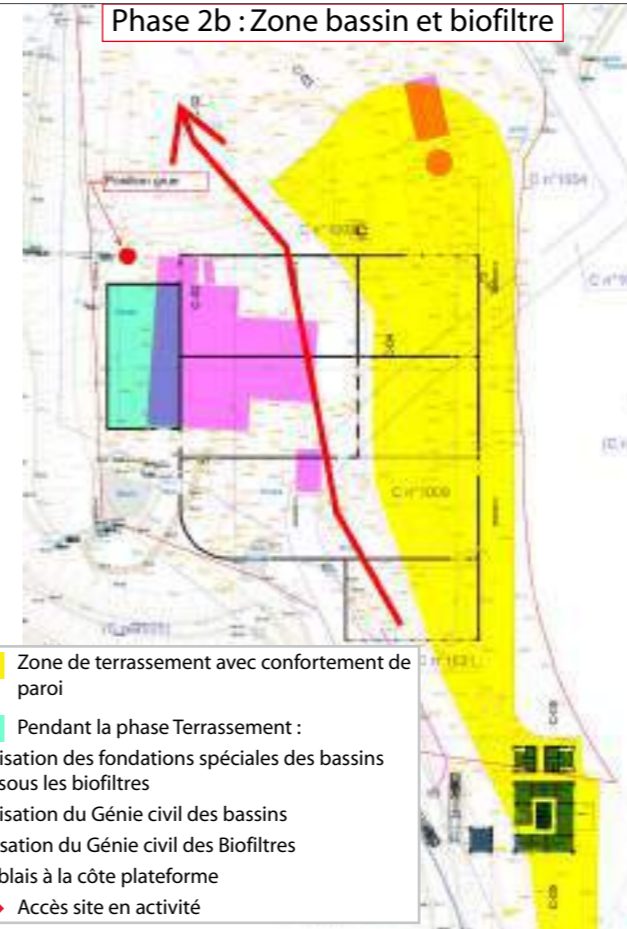

Phase 3 : Zone usine - Tranche 1

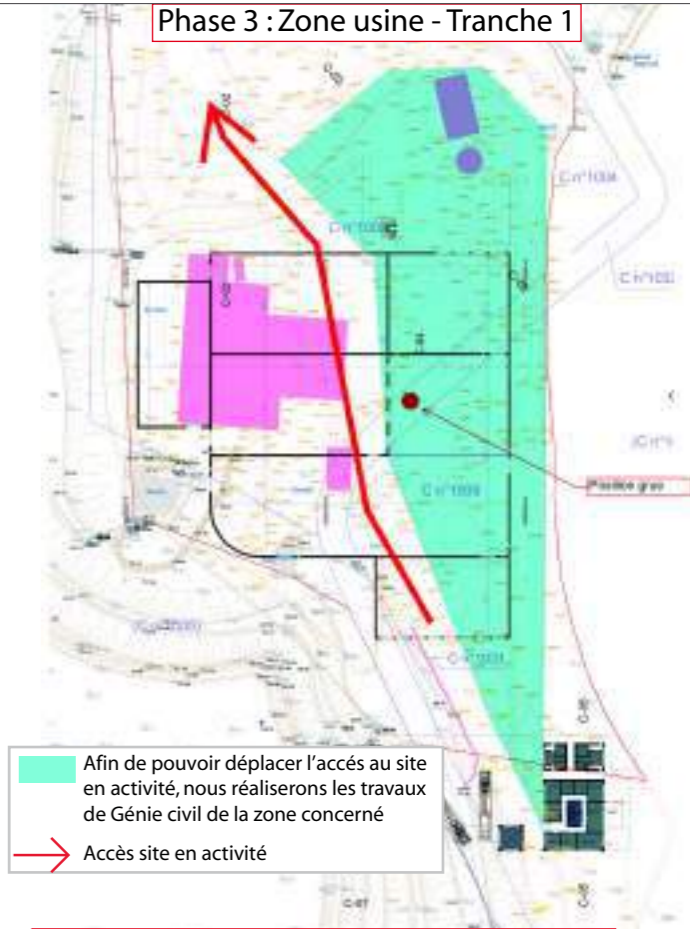

Zone de terrassement avec confortement de paroi

Pendant la phase Terrassement :

- Réalisation des fondations spéciales des bassins situés sous les biofiltres
- Réalisation du Génie civil des bassins
- Réalisation du Génie civil des Biofiltres
- Remblais à la côte plateforme

Afin de pouvoir déplacer l'accès au site en activité, nous réaliserons les travaux de Génie civil de la zone concernée

Phase 4a : Zone usine - Tranche 2

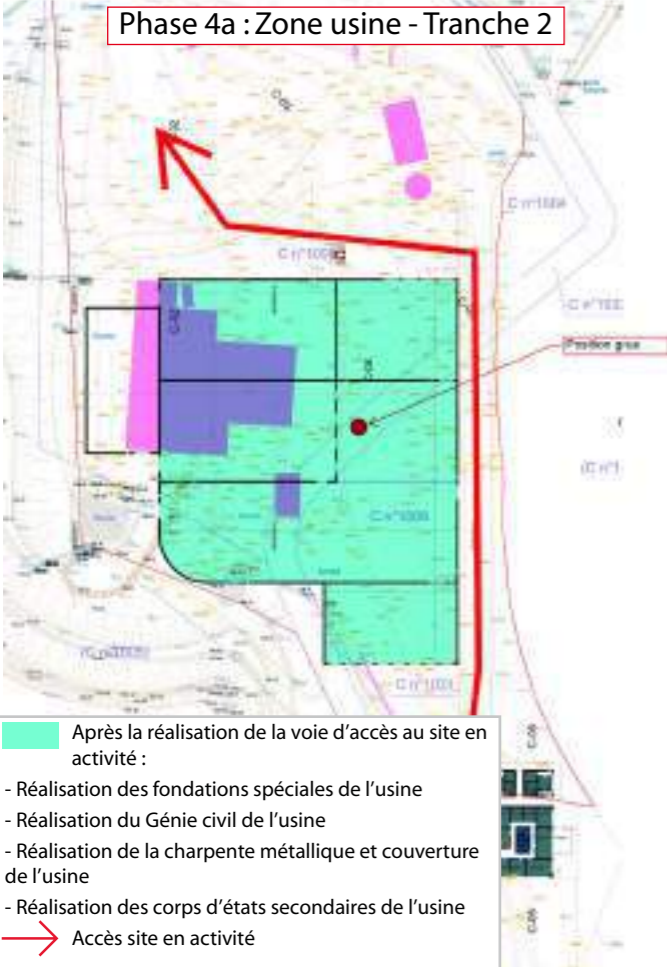

Phase 4b : Zone bâtiment administratif

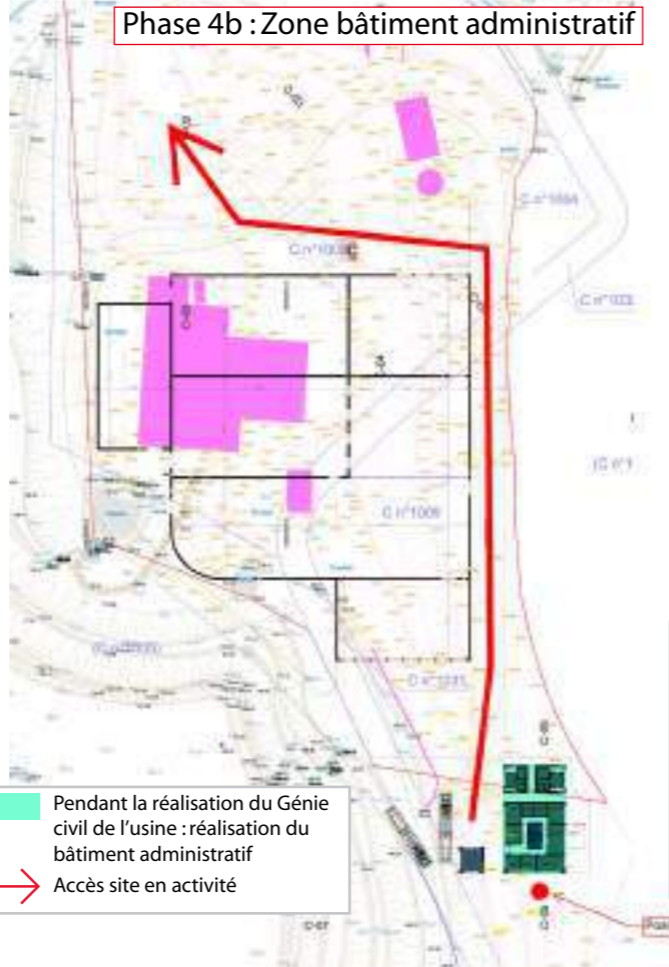

Phase 5 : Travaux de VRD et maçonneries - Tranche 1



Phase 6 : Travaux de VRD et maçonneries - Tranche 2



Après la réalisation de la voie d'accès au site en activité :

- Réalisation des fondations spéciales de l'usine
- Réalisation du Génie civil de l'usine
- Réalisation de la charpente métallique et couverture de l'usine
- Réalisation des corps d'états secondaires de l'usine

1ère phase de travaux de VRD et maçonnerie. Afin de perturber le moins possible l'accès au site en activité, nous procéderons en 2 étapes pour la réalisation des travaux VRD, ouvrages annexes BA (ponts à bascule, aire de lavage, murs de soutènement pour voirie, etc...)

2ème phase de travaux de VRD et maçonnerie

Ce document est la propriété de SETIS il ne peut être reproduit ou divulgué sans son autorisation expresse.