

Identification

Identifiant	83SIS06114
Nom usuel	BRENNTAG (ex. ORCHIDIS)
Adresse	R.N. 555
Lieu-dit	Maufache
Département	VAR - 83
Commune principale	LA MOTTE - 83085
Caractéristiques du SIS	au 18/09/2012

Description du site :

BRENNTAG (Ex ORCHIDIS) à La Motte - 83-

* La société BRENTAG (Ex ORCHIDIS) a pris la suite des établissements MELLERIO sur un site de 2,5 ha implanté à la Motte et y a exercé l'activité de stockage, remplissage et distribution de produits chimiques.

* Une pollution de la nappe par les hydrocarbures est survenu en avril 1992 à la suite d'une fuite sur un stockage entraînant la pollution des eaux souterraines et l'arrêt d'un captage situé en aval à moins d'un km.

Description qualitative :

* Le site a présenté en 1992 deux types de problèmes :

a) l'un facile à traiter était constitué de dépôt de DIB présent sur le site en 4 localisations ; les déchets ont été repris et envoyés vers une décharge autorisée à la demande de la DIRE.

b) une pollution des eaux souterraines causée par une fuite d'un stockage contenant du white-spiurit. Cette pollution par les hydrocarbures était complexe, car provoquant la pollution d'une nappe perchée entraînant elle-même, par communication avec une nappe plus profonde, une contamination de celle-ci. Le captage AEP situé en aval de cette nappe profonde, réalisé pour la commune des Arcs, a été arrêté.

* Les travaux d'études et de réhabilitation (AP du 28/01/1993) ont porté sur des travaux de pompage afin d'éliminer les produits surnageant sur la nappe perchée (1992-1996). Un suivi de la qualité des eaux souterraines s'est poursuivi jusqu'en 1998 et jusqu'au constat d'une amélioration stabilisée de la teneur en hydrocarbures. Il n'y a pas eu lieu de poursuivre ensuite cette surveillance. Le coût des travaux est évalué à plus de 5 MF.

* Ce site ne nécessite plus d'action de la part de l'administration est va basculer dans BASIAS

Etat technique Site libre de toutes restrictions, travaux réalisés, aucune restriction,
pas de surveillance nécessaire

Observations

Références aux inventaires

Organisme	Base	Identifiant	Lien
Administration - DREAL	Base BASOL	83.0010	http://basol.developpement-durable.gouv.fr/fiche.php?page=1&index_sp=83.0010

Sélection du SIS

Statut Consultable

Critère de sélection Terrains concernés à risques gérés

Commentaires sur la sélection

Caractéristiques géométriques générales

Coordonnées du centroïde 983793.0 , 6271261.0 (Lambert 93)

Superficie totale 15578 m²

Perimètre total 1448 m

Liste parcellaire cadastral

Date de vérification du
parcellaire

Commune	Section	Parcelle	Date génération
LA MOTTE	0E	1278	10/10/2017
LA MOTTE	0E	111	10/10/2017
LA MOTTE	0E	110	10/10/2017

Documents

Cartographie

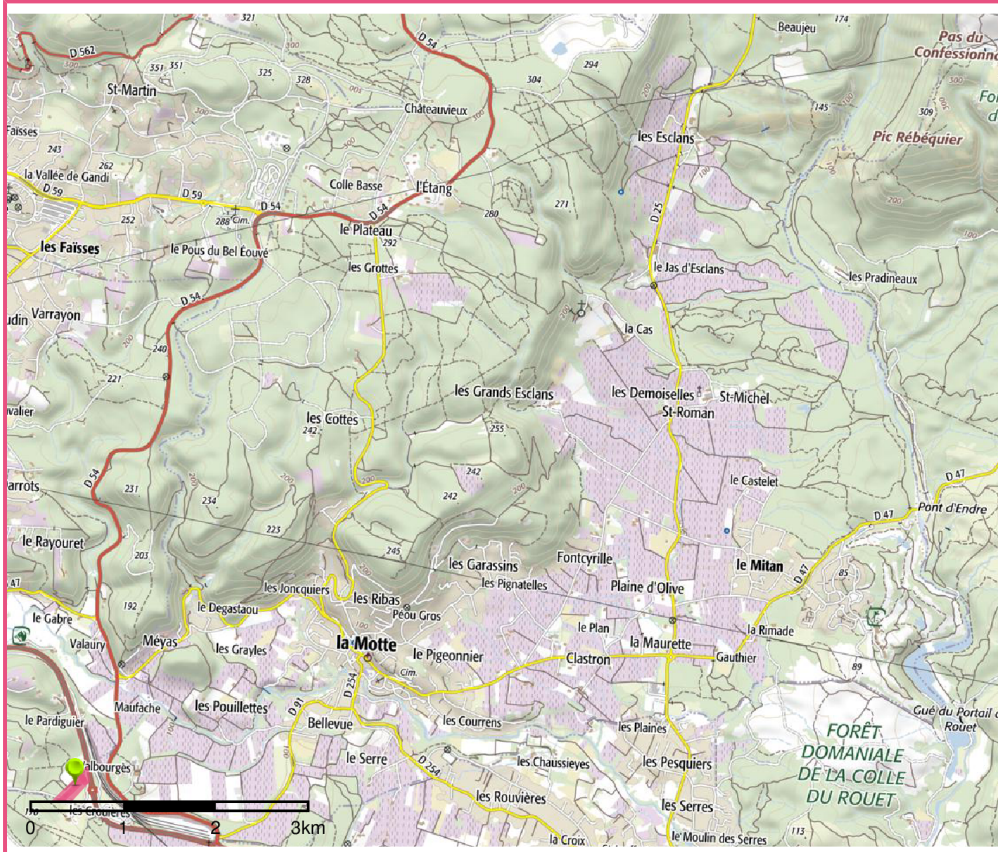

□ Périmètre du SIS
Cartes IGN - IGN

Identifiant : 83SIS06114

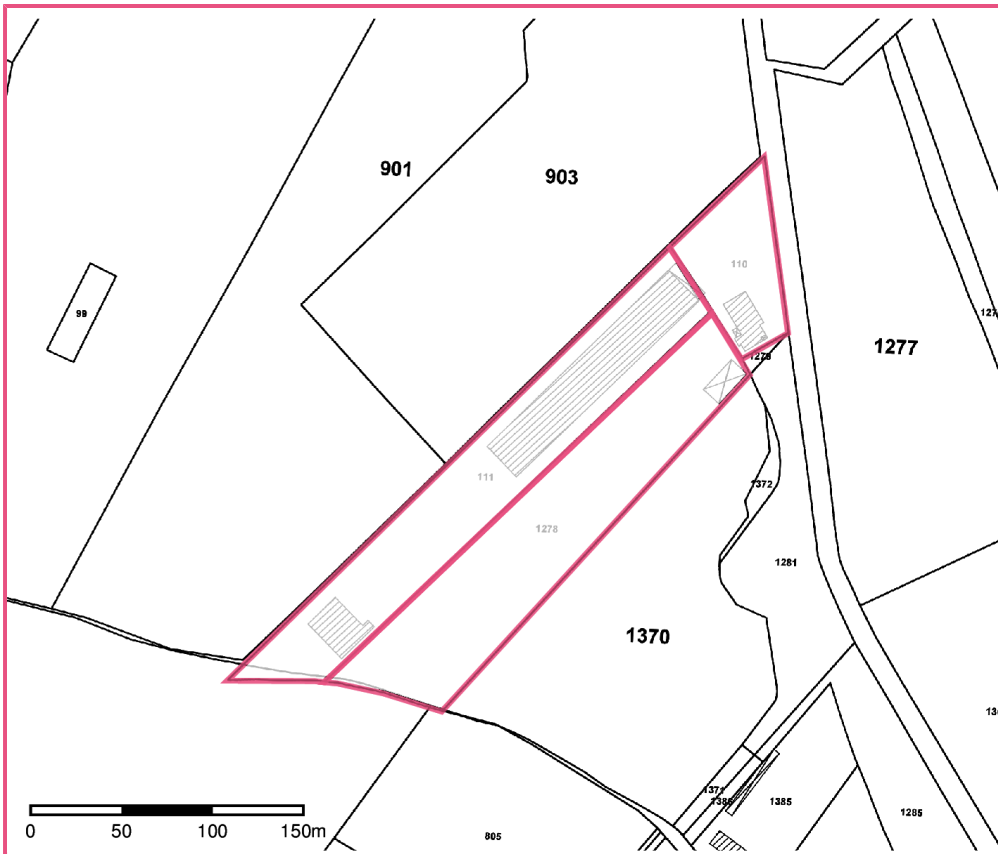

□ Périmètre du SIS
Parcelles cadastrales - IGN

Identifiant : 83SIS06114